



Semana 44 del 30 de Abril al 1 de Mayo de 2025

AUSTRALIA

Mercado del Este

Evolución Tipo de Cambio e Indicador General:

	16/4/2025	1/5/2025	Variación U\$S
INDICADOR AUD	12.32	12.10	i -0.22
PAR. CAMBIARIA	0.634	0.640	h 0.006
INDICADOR U\$S	7.81	7.74	i -0.07

Fuente: WESTPAC - AWEX

Comentarios:

La semana 44 de remates laneros si bien cerró con una baja en su indicador de mercado, la paridad cambiaria entre el Dólar americano y australiano se recuperó con respecto al último día de mercado (16/04) lo que generó que algunas categorías de lanas cierren en alza. Durante los remates se ofrecieron un total de 40.295 fardos de los cuáles se vendió el 84% de los mismos. Las subastas continuarán el día martes 6 de mayo con una oferta cercana a los 31.546 fardos.

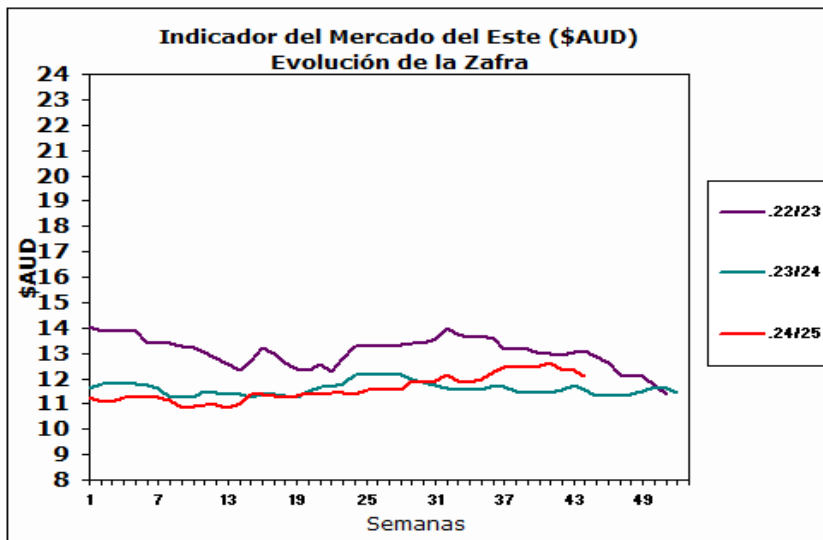

Fuente: Sipym - PROLANA en base AWEX

ARGENTINA

Variación Paridad Cambiaria (Dólar Comprador)

1 U\$S	16/4/2025	1/5/2025
\$	1126.0	1170.0

Fuente: SI PyM - PROLANA en base BNA

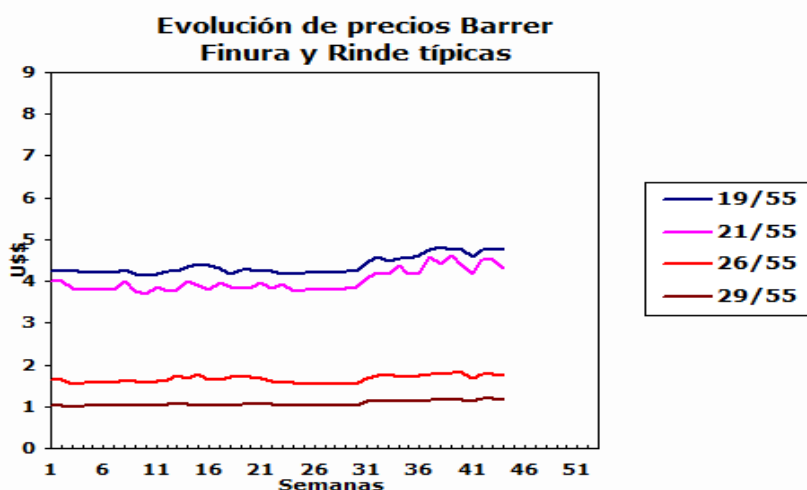

Comentarios:

La paridad cambiaria entre el Dólar americano y el Peso argentino aumentó \$44 pesos con respecto al cierre del último día de remates (16/04) según informa el Banco de la Nación Argentina.

VENTAS SEMANALES

Provincia	Finura m	Rinde %	Total Kgs.	Precio Real U\$S	Tipo de Esquila
-----------	----------	---------	------------	------------------	-----------------



ARGENTINA: Lanas Finas

Pre-parto

Lanas Prolana de esquila pre-parto de buen largo, resistencia y color, buen estilo y presentación

Precios Orientativos SIPyM-PROLANA (u\$s)

Precio barrer contado sin IVA, incluyendo adicional Prolana y lana puesta en el galpón de esquila

Finura m	Variación %	Rinde al Peine						
		50%	55%	60%	65%	70%	75%	
16.0	h 0.81 %	5.16	5.68	6.19	6.71	7.22	7.74	
16.5	h 0.20 %	4.94	5.43	5.92	6.42	6.91	7.40	
17.0	i -0.46 %	4.71	5.18	5.65	6.13	6.60	7.07	
17.5	i -0.47 %	4.58	5.04	5.50	5.95	6.41	6.87	
18.0	i -0.65 %	4.49	4.94	5.39	5.84	6.29	6.74	
18.5	h 0.24 %	4.43	4.87	5.32	5.76	6.20	6.65	
19.0	h 0.13 %	4.31	4.75	5.18	5.61	6.04	6.47	
19.5	i -0.15 %	4.24	4.66	5.09	5.51	5.94	6.36	
20.0	i -0.24 %	4.16	4.57	4.99	5.40	5.82	6.24	
20.5	i -2.57 %	4.04	4.44	4.84	5.25	5.65	6.06	
21.0	i -4.93 %	3.91	4.31	4.70	5.09	5.48	5.87	
21.5	i -1.50 %	3.81	4.19	4.57	4.95	5.34	5.72	
22.0	h 2.39 %	3.71	4.08	4.45	4.82	5.19	5.56	
22.5	h 6.64 %	3.59	3.95	4.31	4.67	5.03	5.39	
23.0	h 11.56 %	3.48	3.83	4.18	4.53	4.87	5.22	
23.5	h 8.79 %	3.12	3.43	3.75	4.06	4.37	4.68	
24.0	h 5.48 %	2.76	3.04	3.32	3.59	3.87	4.15	
24.5	h 1.48 %	2.29	2.54	2.79	3.03	3.28	3.52	

Nota: Los valores orientativos, variarán por tamaño de lote, distancia a barraca, acuerdo comercial y situaciones particulares del mercado local.

Post-parto

Lanas Prolana de esquila post-parto de buena presentación

Precios Orientativos SIPyM-PROLANA (u\$s)

Precio barrer contado sin IVA, incluyendo adicional Prolana y lana puesta en el galpón de esquila

Finura m	Variación %	Rinde al Peine				
		40%	45%	50%	55%	60%
16.0	h 0.81 %	3.86	4.39	4.96	5.48	5.98
16.5	h 0.20 %	3.70	4.20	4.74	5.24	5.72
17.0	i -0.46 %	3.53	4.01	4.53	5.01	5.46
17.5	i -0.47 %	3.43	3.90	4.40	4.87	5.31
18.0	i -0.65 %	3.37	3.83	4.32	4.77	5.21
18.5	h 0.24 %	3.32	3.77	4.26	4.71	5.13
19.0	h 0.13 %	3.27	3.71	4.15	4.58	5.00
19.5	i -0.15 %	3.21	3.65	4.07	4.50	4.91
20.0	i -0.24 %	3.15	3.58	4.01	4.46	4.87
20.5	i -2.57 %	3.05	3.47	3.90	4.33	4.73
21.0	i -4.93 %	2.96	3.37	3.78	4.20	4.58
21.5	i -1.50 %	2.88	3.28	3.68	4.09	4.46
22.0	h 2.39 %	2.83	3.22	3.60	4.00	4.36
22.5	h 6.64 %	2.75	3.12	3.49	3.88	4.23
23.0	h 11.56 %	2.66	3.02	3.38	3.75	4.10
23.5	h 8.79 %	2.41	2.74	3.06	3.38	3.69
24.0	h 5.48 %	2.14	2.43	2.71	3.00	3.27
24.5	h 1.48 %	1.77	2.01	2.24	2.51	2.75

Nota: Los valores orientativos, variarán por tamaño de lote, distancia a barraca, acuerdo comercial y situaciones particulares del mercado local.



ARGENTINA: Lanas Cruza

Patagónicas

Lanas Prolana de esquila de buen largo y color, buen estilo y presentación

Precios Orientativos SIPyM-PROLANA (u\$s)

Precio barrer contado sin IVA, incluyendo adicional Prolana y lana puesta en el galpón de esquila

Finura m	Variación %	Rinde al Peine						
		50%	55%	60%	65%	70%	75%	
25.0	i -3.45 %	1.95	2.15	2.36	2.57	2.78	2.98	
26.0	i -3.28 %	1.57	1.74	1.90	2.07	2.24	2.40	
27.0	i -3.09 %	1.36	1.50	1.64	1.79	1.94	2.07	
28.0	i -2.83 %	1.14	1.26	1.38	1.51	1.63	1.75	
29.0	i -2.20 %	1.05	1.16	1.27	1.38	1.49	1.60	
30.0	i -1.46 %	0.97	1.07	1.18	1.28	1.39	1.49	
31.0	i -0.68 %	0.92	1.02	1.12	1.22	1.32	1.42	
32.0	h 0.20 %	0.87	0.96	1.05	1.15	1.24	1.33	

Nota: Los valores orientativos, variarán por tamaño de lote, distancia a barraca, acuerdo comercial y situaciones particulares del mercado local.

No Patagónicas - Litoral

Lanas cruza producidas fuera de la región patagónica

Precios Orientativos SIPyM-PROLANA (u\$s)

Precio barrer contado (90%, 10%) y lana puesta en el galpón de esquila

	Variación %	Rinde al Peine				
		64%	66%	68%	70%	72%
Ideal Fino (24.5 mic.)	h 1.48 %	2.85	2.99	3.07	3.22	3.31
Ideal (26.5 mic.)	i -3.19 %	1.81	1.88	1.95	2.03	2.11
Corriedale (27.0) mic.	i -3.09 %	1.66	1.73	1.79	1.88	1.93
Corriedale (28.5) mic.	i -2.53 %	1.34	1.39	1.45	1.52	1.56
Corriedale (30.0) mic.	i -1.46 %	1.17	1.22	1.27	1.33	1.37
Romney	h 0.20 %	1.04	1.10	1.14	1.19	1.23

Nota: Los valores orientativos, variarán por tamaño de lote, distancia a barraca, acuerdo comercial y situaciones particulares del mercado local.

No Patagónicas - Buenos Aires

Lanas cruza producidas fuera de la región patagónica

Precios Orientativos SIPyM-PROLANA (u\$s)

Precio barrer contado (90%, 10%) y lana puesta en el galpón de esquila

	Variación %	Rinde al Peine					
		60%	63%	65%	67%	69%	71%
Corriedale (27.0) mic.	i -3.09 %	1.64	1.72	1.79	1.84	1.89	1.96
Corriedale (28.5) mic.	i -2.53 %	1.22	1.29	1.36	1.41	1.47	1.54
Corriedale (30.0) mic.	i -1.46 %	1.07	1.14	1.19	1.24	1.29	1.35
Romney (32.0) mic.	h 0.20 %	0.95	1.02	1.07	1.11	1.15	1.20

Nota: Los valores orientativos, variarán por tamaño de lote, distancia a barraca, acuerdo comercial y situaciones particulares del mercado local.

