



Semana41 del 8 al 9 de Abril de 2025

AUSTRALIA

Mercado del Este

Evolución Tipo de Cambio e Indicador General:

	2/4/2025	9/4/2025	Variación U\$S
INDICADOR AUD	12.49	12.62	h 0.13
PAR. CAMBIARIA	0.630	0.596	i -0.034
INDICADOR U\$S	7.86	7.52	i -0.34

Fuente: WESTPAC - AWEX

Comentarios:

La semana 41 de remates laneros cerró con bajas en todas sus categorías de lanas. Si bien la semana comenzó con tendencia positiva, la baja consecutiva en la paridad cambiaria entre el Dólar americano y australiano provocó que todas las categorías de lanas pierdan valor comercial. Durante los remates se ofrecieron un total de 34.168 fardos de los cuáles se vendió el 95% de los mismos. Las subastas continuarán el día martes 15 de Abril en Sydney, Melbourne y Fremantle con una oferta cercana a los 43.678 fardos para toda la semana.

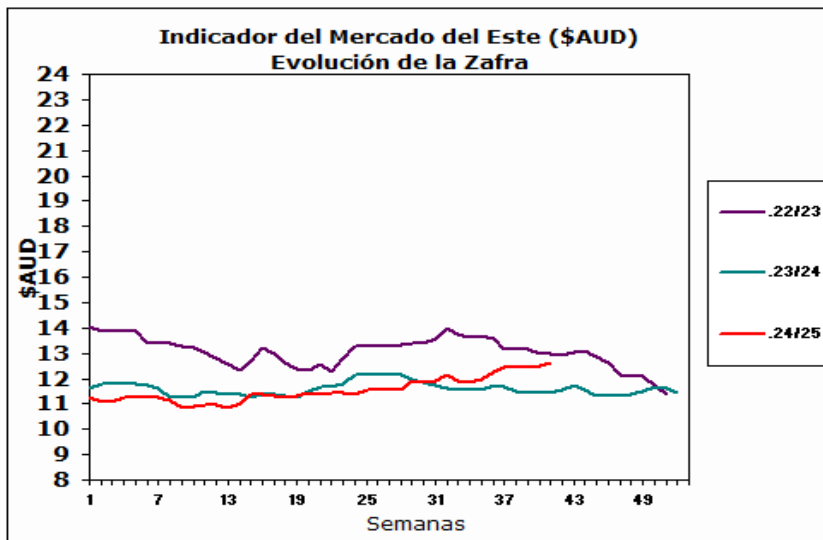

Fuente: Sipym - PROLANA en base AWEX

ARGENTINA

Variación Paridad Cambiaria (Dólar Comprador)

1 U\$S	2/4/2025	9/4/2025
\$	1071.8	1073.3

Fuente: SI PyM - PROLANA en base BNA

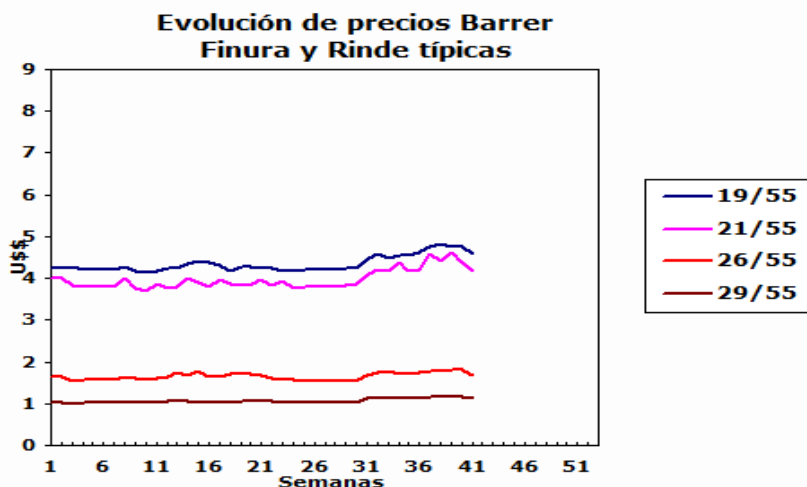

Comentarios:

La paridad cambiaria entre el Dólar americano y el Peso argentino aumentó \$1,50 con respecto al cierre de la semana anterior según informa el Banco de la Nación Argentina.

VENTAS SEMANALES

Provincia	Finura m	Rinde %	Total Kgs.	Precio Real U\$S	Tipo de Esquila
-----------	----------	---------	------------	------------------	-----------------



ARGENTINA: Lanas Finas

Pre-parto

Lanas Prolana de esquila pre-parto de buen largo, resistencia y color, buen estilo y presentación

Precios Orientativos SIPyM-PROLANA (u\$s)

Precio barrer contado sin IVA, incluyendo adicional Prolana y lana puesta en el galpón de esquila

Finura m	Variación %	Rinde al Peine					
		50%	55%	60%	65%	70%	75%
16.0	j -4.69 %	4.94	5.43	5.93	6.42	6.92	7.41
16.5	j -4.45 %	4.75	5.23	5.70	6.18	6.65	7.13
17.0	j -4.18 %	4.57	5.02	5.48	5.94	6.39	6.85
17.5	j -4.83 %	4.43	4.87	5.31	5.76	6.20	6.64
18.0	j -4.56 %	4.33	4.77	5.20	5.64	6.07	6.50
18.5	j -3.82 %	4.26	4.68	5.11	5.54	5.96	6.39
19.0	j -4.12 %	4.16	4.57	4.99	5.40	5.82	6.23
19.5	j -4.04 %	4.09	4.50	4.91	5.32	5.73	6.14
20.0	j -4.49 %	4.02	4.42	4.82	5.22	5.63	6.03
20.5	j -4.43 %	3.91	4.30	4.69	5.08	5.47	5.86
21.0	j -4.37 %	3.80	4.18	4.56	4.94	5.32	5.70
21.5	j -4.58 %	3.69	4.06	4.43	4.80	5.17	5.54
22.0	j -4.80 %	3.58	3.94	4.30	4.66	5.02	5.37
22.5	j -4.68 %	3.47	3.81	4.16	4.51	4.85	5.20
23.0	j -4.54 %	3.35	3.68	4.02	4.35	4.69	5.02
23.5	j -4.36 %	3.02	3.32	3.62	3.92	4.22	4.52
24.0	j -4.13 %	2.68	2.95	3.22	3.49	3.76	4.02
24.5	j -3.78 %	2.23	2.48	2.72	2.96	3.21	3.43

Nota: Los valores orientativos, variarán por tamaño de lote, distancia a barraca, acuerdo comercial y situaciones particulares del mercado local.

Post-parto

Lanas Prolana de esquila post-parto de buena presentación

Precios Orientativos SIPyM-PROLANA (u\$s)

Precio barrer contado sin IVA, incluyendo adicional Prolana y lana puesta en el galpón de esquila

Finura m	Variación %	Rinde al Peine				
		40%	45%	50%	55%	60%
16.0	j -4.69 %	3.70	4.21	4.75	5.25	5.72
16.5	j -4.45 %	3.56	4.05	4.57	5.05	5.51
17.0	j -4.18 %	3.42	3.89	4.39	4.85	5.29
17.5	j -4.83 %	3.32	3.77	4.26	4.71	5.13
18.0	j -4.56 %	3.25	3.69	4.17	4.61	5.02
18.5	j -3.82 %	3.19	3.63	4.09	4.52	4.94
19.0	j -4.12 %	3.15	3.58	3.99	4.42	4.82
19.5	j -4.04 %	3.10	3.52	3.93	4.35	4.74
20.0	j -4.49 %	3.04	3.46	3.88	4.31	4.70
20.5	j -4.43 %	2.96	3.36	3.77	4.19	4.58
21.0	j -4.37 %	2.88	3.27	3.67	4.08	4.45
21.5	j -4.58 %	2.79	3.18	3.56	3.96	4.32
22.0	j -4.81 %	2.74	3.11	3.48	3.86	4.22
22.5	j -4.68 %	2.65	3.01	3.36	3.74	4.08
23.0	j -4.54 %	2.56	2.91	3.25	3.61	3.94
23.5	j -4.36 %	2.33	2.65	2.96	3.27	3.57
24.0	j -4.13 %	2.07	2.35	2.63	2.91	3.17
24.5	j -3.78 %	1.73	1.96	2.19	2.45	2.68

Nota: Los valores orientativos, variarán por tamaño de lote, distancia a barraca, acuerdo comercial y situaciones particulares del mercado local.



ARGENTINA: Lanas Cruza

Patagónicas

Lanas Prolana de esquila de buen largo y color, buen estilo y presentación

Precios Orientativos SIPyM-PROLANA (u\$s)

Precio barrer contado sin IVA, incluyendo adicional Prolana y lana puesta en el galpón de esquila

Finura m	Variación %	Rinde al Peine					
		50%	55%	60%	65%	70%	75%
25.0	j -3.32 %	1.92	2.12	2.32	2.53	2.74	2.93
26.0	j -7.31 %	1.52	1.69	1.85	2.01	2.18	2.33
27.0	j -5.49 %	1.33	1.47	1.61	1.75	1.89	2.03
28.0	j -2.93 %	1.13	1.25	1.37	1.49	1.61	1.73
29.0	j -3.28 %	1.03	1.14	1.25	1.36	1.48	1.58
30.0	j -3.68 %	0.96	1.06	1.16	1.26	1.37	1.47
31.0	j -4.16 %	0.89	0.99	1.08	1.18	1.27	1.37
32.0	j -4.70 %	0.82	0.91	0.99	1.08	1.17	1.25

Nota: Los valores orientativos, variarán por tamaño de lote, distancia a barraca, acuerdo comercial y situaciones particulares del mercado local.

No Patagónicas - Litoral

Lanas cruza producidas fuera de la región patagónica

Precios Orientativos SIPyM-PROLANA (u\$s)

Precio barrer contado (90%, 10%) y lana puesta en el galpón de esquila

	Variación %	Rinde al Peine				
		64%	66%	68%	70%	72%
Ideal Fino (24.5 mic.)	j -3.78 %	2.78	2.92	3.00	3.14	3.23
Ideal (26.5 mic.)	j -6.47 %	1.76	1.83	1.90	1.98	2.05
Corriedale (27.0) mic.	j -5.49 %	1.63	1.69	1.76	1.84	1.89
Corriedale (28.5) mic.	j -3.10 %	1.32	1.38	1.43	1.50	1.54
Corriedale (30.0) mic.	j -3.68 %	1.15	1.21	1.25	1.31	1.35
Romney	j -4.70 %	0.98	1.03	1.07	1.12	1.16

Nota: Los valores orientativos, variarán por tamaño de lote, distancia a barraca, acuerdo comercial y situaciones particulares del mercado local.

No Patagónicas - Buenos Aires

Lanas cruza producidas fuera de la región patagónica

Precios Orientativos SIPyM-PROLANA (u\$s)

Precio barrer contado (90%, 10%) y lana puesta en el galpón de esquila

	Variación %	Rinde al Peine					
		60%	63%	65%	67%	69%	71%
Corriedale (27.0) mic.	j -5.49 %	1.61	1.68	1.75	1.80	1.85	1.92
Corriedale (28.5) mic.	j -3.10 %	1.21	1.28	1.34	1.40	1.45	1.52
Corriedale (30.0) mic.	j -3.68 %	1.06	1.12	1.18	1.22	1.27	1.33
Romney (32.0) mic.	j -4.70 %	0.90	0.96	1.01	1.05	1.09	1.13

Nota: Los valores orientativos, variarán por tamaño de lote, distancia a barraca, acuerdo comercial y situaciones particulares del mercado local.

