



Semana 38 del 18 al 19 de Marzo de 2025

AUSTRALIA

Mercado del Este

Evolución Tipo de Cambio e Indicador General:

	13/3/2025	19/3/2025	Variación U\$S
INDICADOR AUD	12.42	12.50	h 0.08
PAR. CAMBIARIA	0.632	0.636	h 0.004
INDICADOR U\$S	7.84	7.95	h 0.11

Fuente: WESTPAC - AWEX

Comentarios:

La semana 38 de remates laneros continuo con aumentos tanto en el indicador de mercado como en la paridad cambiaria entre el Dólar americano y australiano, esto se ve reflejado en las lanas mas finas donde hubo mayor demanda, mientras que, las lanas de 20,5mic a 25mic sufrieron bajas en su valor comercial. Durante los remates se ofrecieron un total de 40.144 fardos de los cuáles se vendió el 92% de los mismos. Las subastas continuarán el día 25 de marzo.

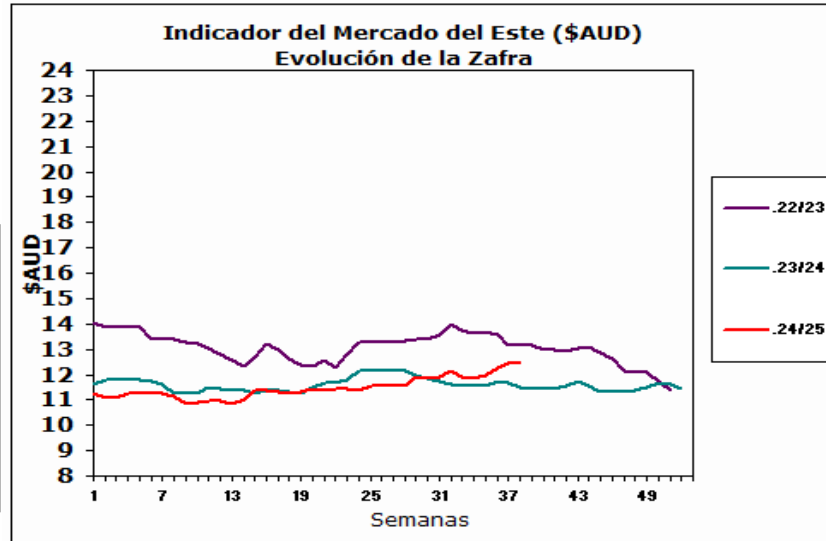

Fuente: Sipym - PROLANA en base AWEX

ARGENTINA

Variación Paridad Cambiaria (Dólar Comprador)

1 U\$S	13/3/2025	19/3/2025
\$	1064.0	1066.0

Fuente: SI PyM - PROLANA en base BNA

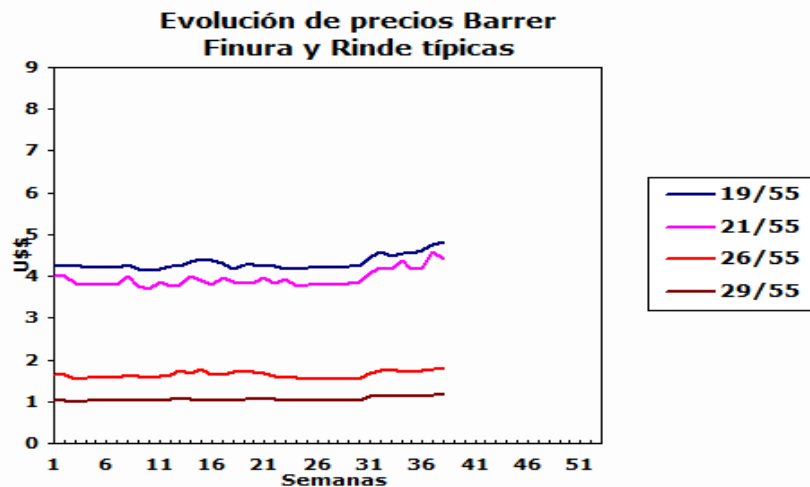

Comentarios:

La paridad cambiaria entre el Dólar americano y el Peso argentino aumentó \$2,0 con respecto al cierre de la semana anterior según informa el Banco de la Nación Argentina.

VENTAS SEMANALES

Provincia	Finura m	Rinde %	Total Kgs.	Precio Real U\$S	Tipo de Esquila
-----------	----------	---------	------------	------------------	-----------------



ARGENTINA: Lanas Finas

Pre-parto

Lanas Prolana de esquila pre-parto de buen largo, resistencia y color, buen estilo y presentación

Precios Orientativos SIPyM-PROLANA (u\$s)

Finura m	Variación %	Rinde al Peine						
		50%	55%	60%	65%	70%	75%	
16.0	h 0.61 %	5.31	5.84	6.37	6.90	7.43	7.96	
16.5	h 0.69 %	5.09	5.60	6.11	6.62	7.13	7.63	
17.0	h 0.78 %	4.87	5.36	5.85	6.33	6.82	7.31	
17.5	h 0.34 %	4.76	5.23	5.71	6.18	6.66	7.13	
18.0	h 0.54 %	4.61	5.07	5.53	6.00	6.46	6.92	
18.5	h 0.82 %	4.47	4.92	5.37	5.82	6.26	6.71	
19.0	h 0.93 %	4.38	4.81	5.25	5.69	6.13	6.56	
19.5	h 0.60 %	4.32	4.75	5.18	5.62	6.05	6.48	
20.0	h 0.73 %	4.25	4.67	5.10	5.52	5.95	6.38	
20.5	i -1.28 %	4.14	4.55	4.97	5.38	5.79	6.21	
21.0	i -3.32 %	4.03	4.43	4.83	5.24	5.64	6.04	
21.5	i -3.18 %	3.91	4.30	4.69	5.08	5.47	5.86	
22.0	i -3.04 %	3.79	4.17	4.54	4.92	5.30	5.68	
22.5	i -1.16 %	3.56	3.92	4.27	4.63	4.99	5.34	
23.0	h 1.06 %	3.33	3.67	4.00	4.34	4.67	5.00	
23.5	i -0.49 %	2.98	3.28	3.58	3.88	4.18	4.48	
24.0	i -2.39 %	2.63	2.89	3.16	3.42	3.68	3.95	
24.5	i -2.13 %	2.23	2.47	2.71	2.95	3.19	3.42	

Nota: Los valores orientativos, variarán por tamaño de lote, distancia a barraca, acuerdo comercial y situaciones particulares del mercado local.

Post-parto

Lanas Prolana de esquila post-parto de buena presentación

Precios Orientativos SIPyM-PROLANA (u\$s)

Finura m	Variación %	Rinde al Peine				
		40%	45%	50%	55%	60%
16.0	h 0.61 %	3.97	4.52	5.10	5.64	6.15
16.5	h 0.69 %	3.81	4.33	4.89	5.41	5.90
17.0	h 0.78 %	3.65	4.15	4.68	5.18	5.65
17.5	h 0.34 %	3.56	4.05	4.57	5.05	5.51
18.0	h 0.54 %	3.45	3.93	4.43	4.90	5.35
18.5	h 0.82 %	3.35	3.81	4.30	4.75	5.19
19.0	h 0.93 %	3.31	3.76	4.20	4.65	5.07
19.5	h 0.60 %	3.27	3.72	4.15	4.59	5.01
20.0	h 0.73 %	3.22	3.66	4.10	4.56	4.97
20.5	i -1.28 %	3.13	3.56	4.00	4.44	4.84
21.0	i -3.32 %	3.05	3.46	3.89	4.32	4.71
21.5	i -3.18 %	2.96	3.36	3.77	4.19	4.57
22.0	i -3.04 %	2.90	3.29	3.68	4.08	4.46
22.5	i -1.16 %	2.72	3.09	3.46	3.84	4.19
23.0	h 1.06 %	2.55	2.90	3.24	3.60	3.92
23.5	i -0.49 %	2.30	2.62	2.92	3.23	3.53
24.0	i -2.39 %	2.03	2.31	2.58	2.85	3.11
24.5	i -2.13 %	1.72	1.95	2.18	2.44	2.67

Nota: Los valores orientativos, variarán por tamaño de lote, distancia a barraca, acuerdo comercial y situaciones particulares del mercado local.

Precio barrer contado sin IVA, incluyendo adicional Prolana y lana puesta en el galpón de esquila



ARGENTINA: Lanas Cruza

Patagónicas

Lanas Prolana de esquila de buen largo y color, buen estilo y presentación

Precios Orientativos SIPyM-PROLANA (u\$s)

Precio barrer contado sin IVA, incluyendo adicional Prolana y lana puesta en el galpón de esquila

Finura m	Variación %	Rinde al Peine						
		50%	55%	60%	65%	70%	75%	
25.0	i -1.79 %	1.95	2.16	2.37	2.58	2.79	2.99	
26.0	h 0.63 %	1.62	1.79	1.97	2.14	2.32	2.48	
27.0	h 0.54 %	1.38	1.53	1.68	1.83	1.98	2.12	
28.0	h 0.40 %	1.15	1.27	1.39	1.51	1.64	1.76	
29.0	h 0.07 %	1.05	1.16	1.28	1.39	1.50	1.61	
30.0	i -0.30 %	0.98	1.08	1.19	1.30	1.40	1.50	
31.0	i -0.14 %	0.93	1.03	1.12	1.22	1.33	1.42	
32.0	h 0.03 %	0.86	0.96	1.05	1.14	1.24	1.32	

Nota: Los valores orientativos, variarán por tamaño de lote, distancia a barraca, acuerdo comercial y situaciones particulares del mercado local.

No Patagónicas - Litoral

Lanas cruza producidas fuera de la región patagónica

Precios Orientativos SIPyM-PROLANA (u\$s)

Precio barrer contado (90%, 10%) y lana puesta en el galpón de esquila

	Variación %	Rinde al Peine				
		64%	66%	68%	70%	72%
Ideal Fino (24.5 mic.)	i -2.13 %	2.77	2.91	2.99	3.13	3.22
Ideal (26.5 mic.)	h 0.59 %	1.86	1.93	2.01	2.08	2.16
Corriedale (27.0) mic.	h 0.54 %	1.70	1.76	1.83	1.92	1.97
Corriedale (28.5) mic.	h 0.24 %	1.35	1.40	1.46	1.53	1.57
Corriedale (30.0) mic.	i -0.30 %	1.18	1.24	1.29	1.35	1.39
Romney	h 0.03 %	1.04	1.09	1.13	1.19	1.22

Nota: Los valores orientativos, variarán por tamaño de lote, distancia a barraca, acuerdo comercial y situaciones particulares del mercado local.

No Patagónicas - Buenos Aires

Lanas cruza producidas fuera de la región patagónica

Precios Orientativos SIPyM-PROLANA (u\$s)

Precio barrer contado (90%, 10%) y lana puesta en el galpón de esquila

	Variación %	Rinde al Peine					
		60%	63%	65%	67%	69%	71%
Corriedale (27.0) mic.	h 0.54 %	1.68	1.76	1.83	1.88	1.93	2.01
Corriedale (28.5) mic.	h 0.24 %	1.23	1.30	1.37	1.42	1.48	1.55
Corriedale (30.0) mic.	i -0.30 %	1.08	1.15	1.21	1.25	1.30	1.37
Romney (32.0) mic.	h 0.03 %	0.95	1.01	1.06	1.11	1.15	1.19

Nota: Los valores orientativos, variarán por tamaño de lote, distancia a barraca, acuerdo comercial y situaciones particulares del mercado local.

