



AUSTRALIA

Mercado del Este

Evolución Tipo de Cambio e Indicador General:

	19/2/2025	26/2/2025	Variación U\$S
INDICADOR AUD	11.84	11.95	h 0.11
PAR. CAMBIARIA	0.636	0.633	i -0.003
INDICADOR U\$S	7.53	7.56	h 0.03

Fuente: WESTPAC - AWEX

Comentarios:

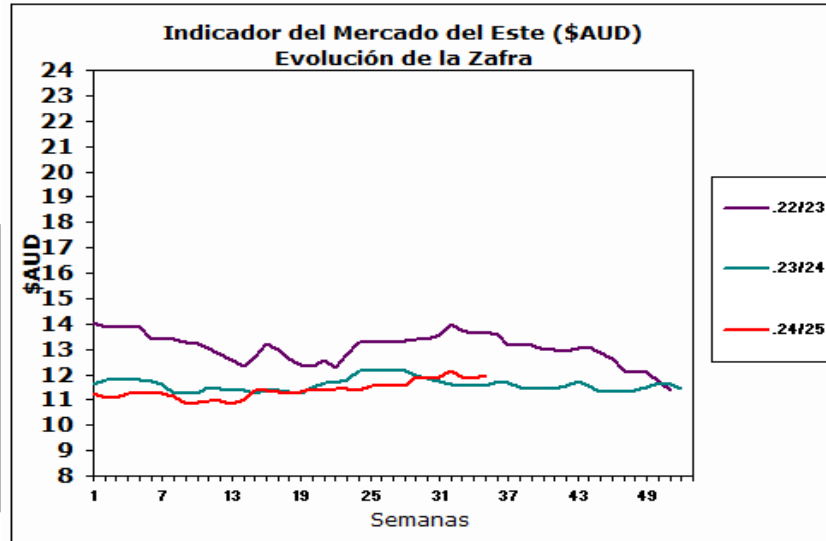

Fuente: Sipym - PROLANA en base AWEX

ARGENTINA

Variación Paridad Cambiaria (Dólar Comprador)

1 U\$S	19/2/2025	26/2/2025
\$	1056.0	158.75

Fuente: SI PyM - PROLANA en base BNA

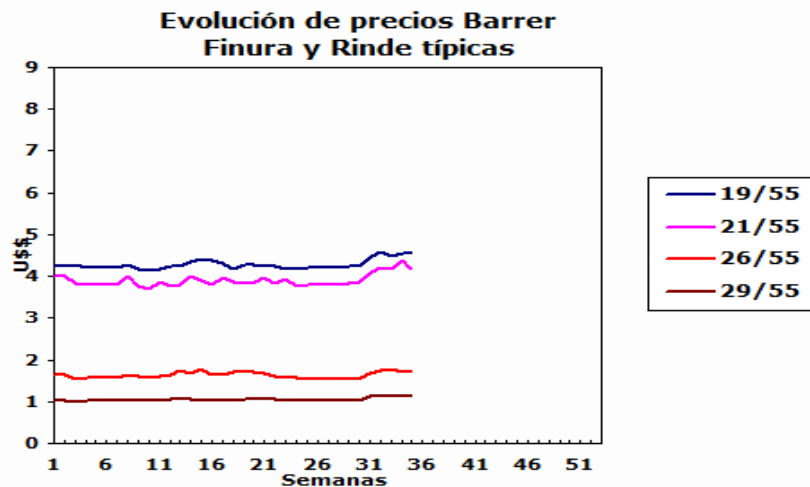

Comentarios:

VENTAS SEMANALES

Provincia	Finura m	Rinde %	Total Kgs.	Precio Real U\$S	Tipo de Esquila
-----------	----------	---------	------------	------------------	-----------------



ARGENTINA: Lanas Finas

Pre-parto

Lanas Prolana de esquila pre-parto de buen largo, resistencia y color, buen estilo y presentación

Precios Orientativos SIPyM-PROLANA (u\$s)

Precio barrer contado sin IVA, incluyendo adicional Prolana y lana puesta en el galpón de esquila

Finura m	Variación %	Rinde al Peine						
		50%	55%	60%	65%	70%	75%	
16.0	i -1.57 %	5.13	5.64	6.15	6.67	7.18	7.69	
16.5	i -0.39 %	4.92	5.42	5.91	6.40	6.90	7.39	
17.0	h 0.93 %	4.72	5.19	5.67	6.14	6.61	7.08	
17.5	h 1.46 %	4.56	5.02	5.47	5.93	6.39	6.84	
18.0	h 1.15 %	4.37	4.81	5.25	5.68	6.12	6.56	
18.5	h 1.13 %	4.23	4.65	5.08	5.50	5.92	6.35	
19.0	h 0.61 %	4.15	4.56	4.98	5.39	5.81	6.22	
19.5	h 1.18 %	4.11	4.52	4.93	5.34	5.75	6.16	
20.0	h 0.68 %	4.04	4.45	4.85	5.26	5.66	6.07	
20.5	i -1.68 %	3.93	4.32	4.71	5.10	5.50	5.89	
21.0	i -4.07 %	3.81	4.19	4.57	4.95	5.33	5.71	
21.5	i -6.93 %	3.58	3.94	4.30	4.66	5.01	5.37	
22.0	i -9.98 %	3.35	3.69	4.02	4.36	4.69	5.03	
22.5	i -9.17 %	3.12	3.43	3.75	4.06	4.37	4.68	
23.0	i -8.20 %	2.89	3.18	3.47	3.76	4.05	4.34	
23.5	i -7.02 %	2.67	2.93	3.20	3.47	3.73	4.00	
24.0	i -5.57 %	2.44	2.68	2.93	3.17	3.41	3.66	
24.5	i -3.79 %	2.10	2.33	2.56	2.79	3.01	3.23	

Nota: Los valores orientativos, variarán por tamaño de lote, distancia a barraca, acuerdo comercial y situaciones particulares del mercado local.

Post-parto

Lanas Prolana de esquila post-parto de buena presentación

Precios Orientativos SIPyM-PROLANA (u\$s)

Precio barrer contado sin IVA, incluyendo adicional Prolana y lana puesta en el galpón de esquila

Finura m	Variación %	Rinde al Peine				
		40%	45%	50%	55%	60%
16.0	i -1.57 %	3.84	4.37	4.93	5.45	5.94
16.5	i -0.39 %	3.69	4.19	4.73	5.23	5.71
17.0	h 0.93 %	3.54	4.02	4.54	5.02	5.47
17.5	h 1.46 %	3.42	3.88	4.38	4.85	5.29
18.0	h 1.15 %	3.27	3.72	4.20	4.64	5.07
18.5	h 1.13 %	3.17	3.60	4.07	4.49	4.90
19.0	h 0.61 %	3.14	3.57	3.99	4.41	4.81
19.5	h 1.18 %	3.11	3.53	3.95	4.37	4.76
20.0	h 0.68 %	3.06	3.48	3.90	4.34	4.73
20.5	i -1.68 %	2.97	3.38	3.79	4.21	4.60
21.0	i -4.07 %	2.88	3.28	3.68	4.09	4.46
21.5	i -6.93 %	2.71	3.08	3.46	3.84	4.19
22.0	i -9.99 %	2.56	2.91	3.25	3.61	3.94
22.5	i -9.17 %	2.39	2.71	3.03	3.37	3.67
23.0	i -8.20 %	2.21	2.51	2.81	3.12	3.40
23.5	i -7.02 %	2.06	2.34	2.61	2.89	3.15
24.0	i -5.57 %	1.88	2.14	2.39	2.64	2.88
24.5	i -3.80 %	1.62	1.84	2.06	2.30	2.52

Nota: Los valores orientativos, variarán por tamaño de lote, distancia a barraca, acuerdo comercial y situaciones particulares del mercado local.



ARGENTINA: Lanas Cruza

Patagónicas

Lanas Prolana de esquila de buen largo y color, buen estilo y presentación

Precios Orientativos SIPyM-PROLANA (u\$s)

Precio barrer contado sin IVA, incluyendo adicional Prolana y lana puesta en el galpón de esquila

Finura m	Variación %	Rinde al Peine					
		50%	55%	60%	65%	70%	75%
25.0	i -1.52 %	1.88	2.08	2.28	2.49	2.69	2.88
26.0	i -0.98 %	1.54	1.71	1.87	2.04	2.20	2.36
27.0	i -0.37 %	1.32	1.46	1.60	1.74	1.89	2.02
28.0	h 0.50 %	1.10	1.22	1.33	1.45	1.57	1.68
29.0	h 0.16 %	1.03	1.13	1.24	1.35	1.47	1.57
30.0	i -0.20 %	0.97	1.08	1.18	1.28	1.39	1.49
31.0	i -0.12 %	0.92	1.01	1.11	1.21	1.31	1.40
32.0	i -0.02 %	0.85	0.94	1.03	1.12	1.22	1.30

Nota: Los valores orientativos, variarán por tamaño de lote, distancia a barraca, acuerdo comercial y situaciones particulares del mercado local.

No Patagónicas - Litoral

Lanas cruza producidas fuera de la región patagónica

Precios Orientativos SIPyM-PROLANA (u\$s)

Precio barrer contado (90%, 10%) y lana puesta en el galpón de esquila

	Variación %	Rinde al Peine				
		64%	66%	68%	70%	72%
Ideal Fino (24.5 mic.)	i -3.79 %	2.61	2.74	2.82	2.96	3.04
Ideal (26.5 mic.)	i -0.70 %	1.77	1.84	1.91	1.99	2.06
Corriedale (27.0) mic.	i -0.37 %	1.62	1.68	1.75	1.83	1.88
Corriedale (28.5) mic.	h 0.34 %	1.30	1.35	1.41	1.47	1.52
Corriedale (30.0) mic.	i -0.20 %	1.17	1.23	1.27	1.34	1.37
Romney	i -0.02 %	1.02	1.07	1.11	1.17	1.20

Nota: Los valores orientativos, variarán por tamaño de lote, distancia a barraca, acuerdo comercial y situaciones particulares del mercado local.

No Patagónicas - Buenos Aires

Lanas cruza producidas fuera de la región patagónica

Precios Orientativos SIPyM-PROLANA (u\$s)

Precio barrer contado (90%, 10%) y lana puesta en el galpón de esquila

	Variación %	Rinde al Peine					
		60%	63%	65%	67%	69%	71%
Corriedale (27.0) mic.	i -0.37 %	1.60	1.68	1.74	1.79	1.84	1.91
Corriedale (28.5) mic.	h 0.34 %	1.19	1.26	1.32	1.37	1.42	1.49
Corriedale (30.0) mic.	i -0.20 %	1.08	1.14	1.20	1.24	1.29	1.35
Romney (32.0) mic.	i -0.02 %	0.93	1.00	1.05	1.09	1.13	1.17

Nota: Los valores orientativos, variarán por tamaño de lote, distancia a barraca, acuerdo comercial y situaciones particulares del mercado local.

