



Semana 16 del 15 al 16 de Octubre de 2024

AUSTRALIA

Mercado del Este

Evolución Tipo de Cambio e Indicador General:

	10/10/2024	16/10/2024	Variación U\$S
INDICADOR AUD	11.39	11.38	i -0.01
PAR. CAMBIARIA	0.673	0.669	i -0.004
INDICADOR U\$S	7.66	7.61	i -0.05

Fuente: WESTPAC - AWEX

Comentarios:

La décimo sexta semana de remates laneros se vio afectada por una baja tanto en el indicador de mercado australiano como en la paridad cambiaria entre el Dólar americano y australiano, generando que la gran mayoría de las categorías de lanas (con algunas excepciones en lanas gruesas) cierren en baja. Durante los dos días de remates se ofrecieron un total de 41.065 fardos de los cuáles se vendió el 92% de los mismos. Las subastas continuarán el día martes 22 de Octubre en Sydney, Melbourne y Fremantle con una oferta cercana a los 36.553 fardos para toda la semana.

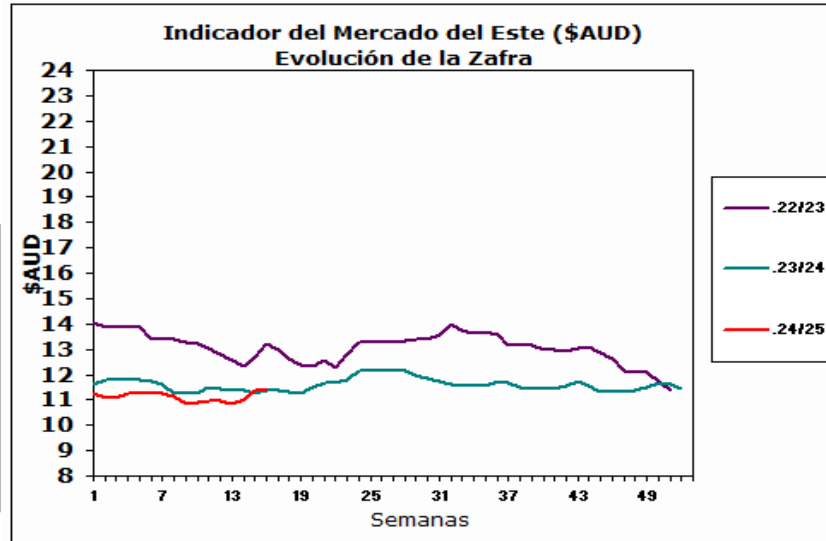

Fuente: SipyM - PROLANA en base AWEX

ARGENTINA

Variación Paridad Cambiaria (Dólar Comprador)

1 U\$S	10/10/2024	16/10/2024
\$	973.00	977.50

Fuente: SIPyM - PROLANA en base BNA

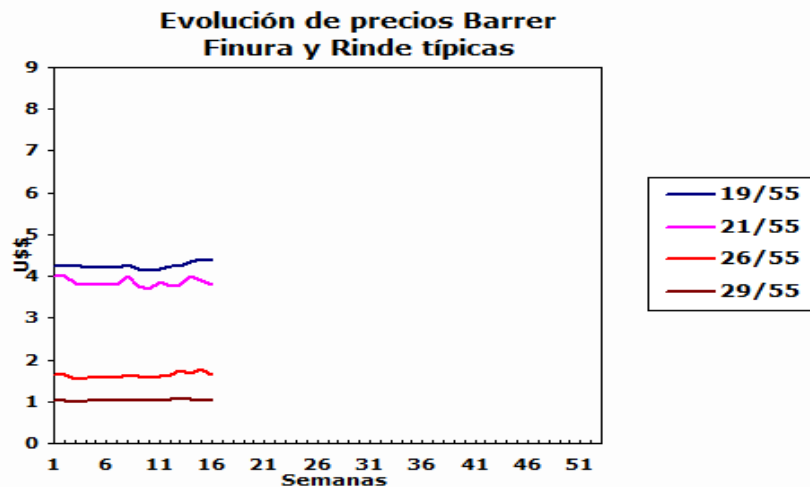

Comentarios:

La paridad cambiaria entre el Dólar americano y el Peso argentino aumentó \$4,50 con respecto al cierre de la semana anterior según informa el Banco de la Nación Argentina.

VENTAS SEMANALES

Provincia	Finura m	Rinde %	Total Kgs.	Precio Real U\$S	Tipo de Esquila
-----------	----------	---------	------------	------------------	-----------------



ARGENTINA: Lanas Finas

Pre-parto

Lanas Prolana de esquila pre-parto de buen largo, resistencia y color, buen estilo y presentación

Precios Orientativos SIPyM-PROLANA (u\$s)

Precio barrer contado sin IVA, incluyendo adicional Prolana y lana puesta en el galpón de esquila

Finura m	Variación %	Rinde al Peine						
		50%	55%	60%	65%	70%	75%	
16.0	i -0.08 %	5.24	5.77	6.29	6.82	7.35	7.87	
16.5	i -0.76 %	5.00	5.50	6.00	6.50	7.00	7.50	
17.0	i -1.50 %	4.75	5.23	5.70	6.18	6.66	7.13	
17.5	i -1.24 %	4.54	4.99	5.45	5.90	6.36	6.81	
18.0	i -0.85 %	4.32	4.75	5.19	5.62	6.05	6.48	
18.5	i -0.94 %	4.10	4.51	4.92	5.33	5.74	6.15	
19.0	i -0.28 %	3.99	4.39	4.79	5.19	5.59	5.99	
19.5	i -0.60 %	3.84	4.23	4.62	5.00	5.39	5.77	
20.0	i -1.35 %	3.71	4.08	4.45	4.82	5.19	5.57	
20.5	i -1.66 %	3.59	3.95	4.31	4.67	5.03	5.39	
21.0	i -1.99 %	3.47	3.81	4.16	4.51	4.86	5.21	
21.5	i -2.31 %	3.34	3.67	4.01	4.34	4.68	5.01	
22.0	i -2.65 %	3.21	3.53	3.86	4.18	4.50	4.82	
22.5	i -0.55 %	3.08	3.39	3.70	4.01	4.32	4.63	
23.0	h 1.84 %	2.95	3.25	3.54	3.84	4.13	4.43	
23.5	i -0.28 %	2.69	2.96	3.23	3.50	3.77	4.04	
24.0	i -2.74 %	2.43	2.67	2.92	3.16	3.40	3.65	
24.5	i -5.63 %	2.06	2.29	2.51	2.74	2.96	3.17	

Nota: Los valores orientativos, variarán por tamaño de lote, distancia a barraca, acuerdo comercial y situaciones particulares del mercado local.

Post-parto

Lanas Prolana de esquila post-parto de buena presentación

Precios Orientativos SIPyM-PROLANA (u\$s)

Precio barrer contado sin IVA, incluyendo adicional Prolana y lana puesta en el galpón de esquila

Finura m	Variación %	Rinde al Peine				
		40%	45%	50%	55%	60%
16.0	i -1.19 %	3.93	4.46	5.04	5.57	6.08
16.5	i -1.86 %	3.74	4.26	4.80	5.31	5.79
17.0	i -2.59 %	3.56	4.05	4.57	5.05	5.51
17.5	i -2.33 %	3.40	3.86	4.36	4.82	5.26
18.0	i -1.95 %	3.23	3.68	4.15	4.59	5.01
18.5	i -2.04 %	3.07	3.49	3.94	4.36	4.75
19.0	i -1.38 %	3.02	3.43	3.83	4.24	4.62
19.5	i -1.70 %	2.91	3.31	3.69	4.09	4.46
20.0	i -2.45 %	2.80	3.19	3.58	3.98	4.34
20.5	i -2.76 %	2.71	3.08	3.46	3.85	4.20
21.0	i -3.09 %	2.62	2.98	3.35	3.72	4.06
21.5	i -3.40 %	2.53	2.87	3.22	3.58	3.91
22.0	i -3.74 %	2.45	2.79	3.12	3.46	3.78
22.5	i -1.67 %	2.35	2.68	2.99	3.32	3.63
23.0	h 0.69 %	2.25	2.56	2.86	3.18	3.47
23.5	i -1.41 %	2.08	2.36	2.64	2.92	3.18
24.0	i -3.85 %	1.87	2.13	2.38	2.63	2.87
24.5	i -6.72 %	1.59	1.81	2.02	2.26	2.48

Nota: Los valores orientativos, variarán por tamaño de lote, distancia a barraca, acuerdo comercial y situaciones particulares del mercado local.



ARGENTINA: Lanas Cruza

Patagónicas

Lanas Prolana de esquila de buen largo y color, buen estilo y presentación

Precios Orientativos SIPyM-PROLANA (u\$s)

Precio barrer contado sin IVA, incluyendo adicional Prolana y lana puesta en el galpón de esquila

Finura m	Variación %	Rinde al Peine					
		50%	55%	60%	65%	70%	75%
25.0	i -9.07 %	1.81	2.01	2.20	2.39	2.59	2.78
26.0	i -8.24 %	1.48	1.64	1.80	1.96	2.12	2.27
27.0	i -4.78 %	1.25	1.38	1.52	1.65	1.79	1.92
28.0	h 0.72 %	1.02	1.13	1.24	1.35	1.46	1.57
29.0	h 0.24 %	0.94	1.04	1.14	1.24	1.34	1.44
30.0	i -0.30 %	0.88	0.97	1.07	1.16	1.26	1.35
31.0	h 0.28 %	0.82	0.91	1.00	1.09	1.18	1.26
32.0	h 0.95 %	0.76	0.84	0.92	1.01	1.09	1.17

Nota: Los valores orientativos, variarán por tamaño de lote, distancia a barraca, acuerdo comercial y situaciones particulares del mercado local.

No Patagónicas - Litoral

Lanas cruza producidas fuera de la región patagónica

Precios Orientativos SIPyM-PROLANA (u\$s)

Precio barrer contado (90%, 10%) y lana puesta en el galpón de esquila

	Variación %	Rinde al Peine				
		64%	66%	68%	70%	72%
Ideal Fino (24.5 mic.)	i -5.63 %	2.57	2.69	2.77	2.90	2.99
Ideal (26.5 mic.)	i -6.69 %	1.69	1.76	1.83	1.90	1.97
Corriedale (27.0) mic.	i -4.78 %	1.53	1.59	1.66	1.74	1.79
Corriedale (28.5) mic.	h 0.49 %	1.20	1.25	1.30	1.36	1.40
Corriedale (30.0) mic.	i -0.30 %	1.06	1.11	1.15	1.21	1.24
Romney	h 0.95 %	0.92	0.96	1.00	1.05	1.08

Nota: Los valores orientativos, variarán por tamaño de lote, distancia a barraca, acuerdo comercial y situaciones particulares del mercado local.

No Patagónicas - Buenos Aires

Lanas cruza producidas fuera de la región patagónica

Precios Orientativos SIPyM-PROLANA (u\$s)

Precio barrer contado (90%, 10%) y lana puesta en el galpón de esquila

	Variación %	Rinde al Peine					
		60%	63%	65%	67%	69%	71%
Corriedale (27.0) mic.	i -4.78 %	1.52	1.59	1.65	1.70	1.75	1.81
Corriedale (28.5) mic.	h 0.49 %	1.10	1.16	1.22	1.27	1.32	1.38
Corriedale (30.0) mic.	i -0.30 %	0.97	1.03	1.08	1.12	1.17	1.23
Romney (32.0) mic.	h 0.95 %	0.83	0.89	0.94	0.98	1.01	1.05

Nota: Los valores orientativos, variarán por tamaño de lote, distancia a barraca, acuerdo comercial y situaciones particulares del mercado local.

Fuente: SIPyM (INTA - Ministerio de Agricultura, Ganadería y Pesca Argentina), en base AWEX, se autoriza su publicación indicando la fuente. Publicado por el Servicio Informativo de Precios y Mercados (SIPyM) de PROLANA, Convenio INTA - Ministerio de Agricultura, Ganadería y Pesca.

Contactos: Oficinas del SIPyM: 280-4485879 - sipymch@inta.gob.ar

Coordinación Nacional PROLANA: <https://www.magyp.gob.ar/sitio/areas/prolana/> - Facebook: prolana.gob.ar

