



AUSTRALIA

Mercado del Este

Evolución Tipo de Cambio e Indicador General:

	21/8/2024	28/8/2024	Variación U\$S
INDICADOR AUD	11.13	10.87	i -0.26
PAR. CAMBIARIA	0.675	0.680	h 0.005
INDICADOR U\$S	7.51	7.39	i -0.12

Fuente: WESTPAC - AWEX

Comentarios:

La novena semana de remates laneros cerró con bajas en todas sus categorías de lanas, esto debido principalmente a una disminución en el indicador de mercado australiano. Durante los dos días de remates se ofrecieron un total de 39.862 fardos de los cuáles se vendió el 88% de los mismos. Las subastas continuarán el día martes 3 de septiembre en Sydney, Melbourne y Fremantle con una oferta estimada cercana a los 33.830 fardos.

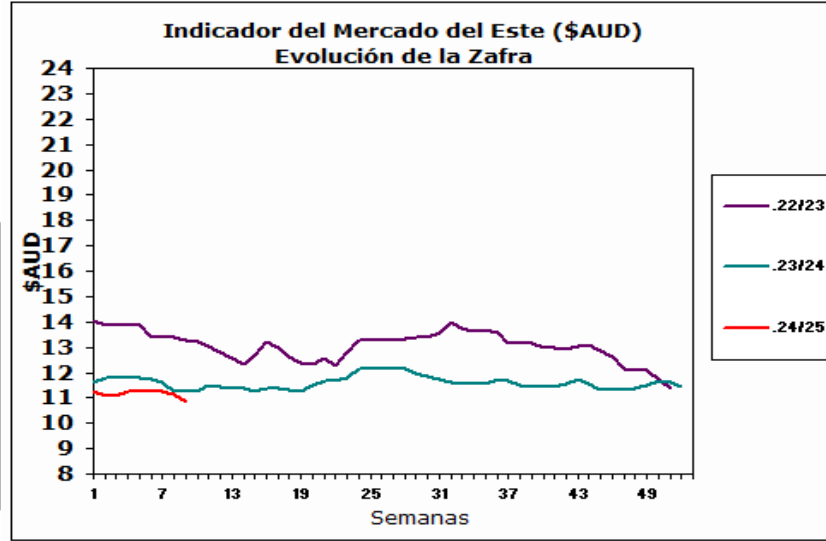

Fuente: Sipym - PROLANA en base AWEX

ARGENTINA

Variación Paridad Cambiaria (Dólar Comprador)

1 U\$S	21/8/2024	28/8/2024
\$	941.50	947.00

Fuente: SI PyM - PROLANA en base BNA

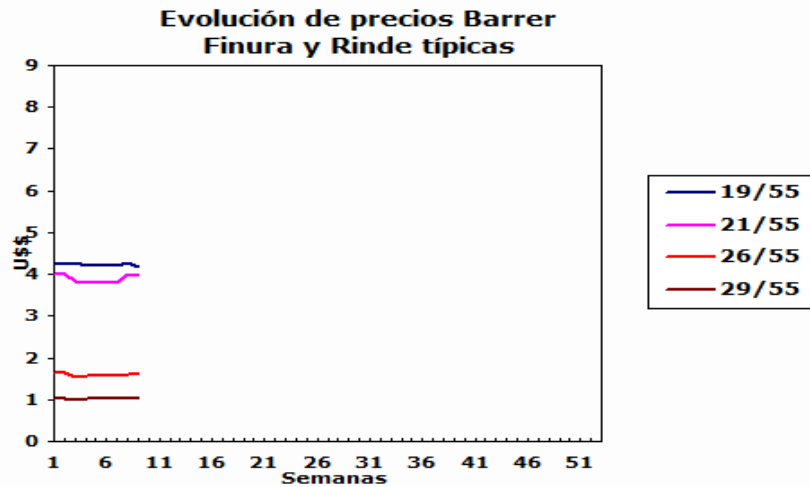

Comentarios:

La paridad cambiaria entre el Dólar americano y el Peso argentino aumentó \$5,50 con respecto al cierre de la semana anterior según informa el Banco de la Nación Argentina.

VENTAS SEMANALES

Provincia	Finura m	Rinde %	Total Kgs.	Precio Real U\$S	Tipo de Esquila
-----------	----------	---------	------------	------------------	-----------------



ARGENTINA: Lanas Finas

Pre-parto

Lanas Prolana de esquila pre-parto de buen largo, resistencia y color, buen estilo y presentación

Precios Orientativos SIPyM-PROLANA (u\$s)

Precio barrer contado sin IVA, incluyendo adicional Prolana y lana puesta en el galpón de esquila

Finura m	Variación %	Rinde al Peine						
		50%	55%	60%	65%	70%	75%	
16.0	j -0.62 %	5.13	5.65	6.16	6.68	7.19	7.71	
16.5	j -0.83 %	4.88	5.37	5.86	6.35	6.84	7.33	
17.0	j -1.07 %	4.63	5.09	5.56	6.02	6.48	6.95	
17.5	j -0.94 %	4.39	4.83	5.27	5.71	6.15	6.59	
18.0	j -1.95 %	4.12	4.54	4.95	5.36	5.78	6.19	
18.5	j -1.78 %	3.91	4.30	4.69	5.08	5.47	5.86	
19.0	j -2.28 %	3.80	4.19	4.57	4.95	5.33	5.71	
19.5	j -0.74 %	3.75	4.13	4.50	4.88	5.25	5.63	
20.0	j -1.49 %	3.67	4.04	4.41	4.77	5.14	5.51	
20.5	j -1.14 %	3.64	4.01	4.38	4.74	5.11	5.47	
21.0	j -0.79 %	3.62	3.98	4.34	4.71	5.07	5.43	
21.5	j -0.68 %	3.46	3.80	4.15	4.50	4.84	5.19	
22.0	j -0.56 %	3.29	3.62	3.95	4.28	4.61	4.95	
22.5	j -4.13 %	3.07	3.38	3.69	4.00	4.31	4.62	
23.0	j -7.95 %	2.85	3.14	3.43	3.71	4.00	4.29	
23.5	j -7.23 %	2.63	2.90	3.16	3.43	3.69	3.96	
24.0	j -6.37 %	2.42	2.66	2.90	3.14	3.39	3.63	
24.5	j -5.31 %	2.09	2.32	2.55	2.77	3.00	3.21	

Nota: Los valores orientativos, variarán por tamaño de lote, distancia a barraca, acuerdo comercial y situaciones particulares del mercado local.

Post-parto

Lanas Prolana de esquila post-parto de buena presentación

Precios Orientativos SIPyM-PROLANA (u\$s)

Precio barrer contado sin IVA, incluyendo adicional Prolana y lana puesta en el galpón de esquila

Finura m	Variación %	Rinde al Peine				
		40%	45%	50%	55%	60%
16.0	j -1.71 %	3.84	4.37	4.93	5.45	5.95
16.5	j -1.93 %	3.65	4.16	4.69	5.19	5.66
17.0	j -2.16 %	3.47	3.94	4.45	4.92	5.37
17.5	j -2.04 %	3.28	3.74	4.22	4.66	5.09
18.0	j -3.04 %	3.09	3.51	3.96	4.38	4.78
18.5	j -2.87 %	2.92	3.32	3.75	4.15	4.53
19.0	j -3.36 %	2.88	3.27	3.66	4.04	4.41
19.5	j -1.84 %	2.84	3.22	3.60	3.98	4.35
20.0	j -2.59 %	2.78	3.16	3.54	3.94	4.30
20.5	j -2.25 %	2.76	3.13	3.52	3.91	4.27
21.0	j -1.90 %	2.74	3.11	3.49	3.88	4.24
21.5	j -1.79 %	2.61	2.97	3.34	3.71	4.05
22.0	j -1.67 %	2.52	2.86	3.20	3.55	3.88
22.5	j -5.21 %	2.35	2.67	2.98	3.32	3.62
23.0	j -8.99 %	2.18	2.48	2.77	3.08	3.36
23.5	j -8.28 %	2.03	2.31	2.58	2.86	3.12
24.0	j -7.43 %	1.86	2.12	2.37	2.62	2.86
24.5	j -6.40 %	1.61	1.83	2.05	2.29	2.51

Nota: Los valores orientativos, variarán por tamaño de lote, distancia a barraca, acuerdo comercial y situaciones particulares del mercado local.



ARGENTINA: Lanas Cruza

Patagónicas

Lanas Prolana de esquila de buen largo y color, buen estilo y presentación

Precios Orientativos SIPyM-PROLANA (u\$s)

Precio barrer contado sin IVA, incluyendo adicional Prolana y lana puesta en el galpón de esquila

Finura m	Variación %	Rinde al Peine					
		50%	55%	60%	65%	70%	75%
25.0	i -3.99 %	1.88	2.08	2.28	2.48	2.69	2.88
26.0	i -0.19 %	1.46	1.61	1.77	1.93	2.09	2.24
27.0	i -0.35 %	1.23	1.36	1.50	1.63	1.76	1.89
28.0	i -0.60 %	1.01	1.11	1.22	1.33	1.44	1.54
29.0	i -0.67 %	0.93	1.03	1.13	1.23	1.34	1.43
30.0	i -0.76 %	0.88	0.97	1.07	1.16	1.26	1.35
31.0	i -0.30 %	0.82	0.91	1.00	1.09	1.18	1.26
32.0	h 0.23 %	0.76	0.84	0.92	1.01	1.09	1.17

Nota: Los valores orientativos, variarán por tamaño de lote, distancia a barraca, acuerdo comercial y situaciones particulares del mercado local.

No Patagónicas - Litoral

Lanas cruza producidas fuera de la región patagónica

Precios Orientativos SIPyM-PROLANA (u\$s)

Precio barrer contado (90%, 10%) y lana puesta en el galpón de esquila

	Variación %	Rinde al Peine				
		64%	66%	68%	70%	72%
Ideal Fino (24.5 mic.)	i -5.31 %	2.60	2.73	2.81	2.94	3.03
Ideal (26.5 mic.)	i -0.26 %	1.67	1.73	1.80	1.87	1.94
Corriedale (27.0) mic.	i -0.35 %	1.51	1.57	1.63	1.71	1.76
Corriedale (28.5) mic.	i -0.64 %	1.19	1.24	1.28	1.35	1.39
Corriedale (30.0) mic.	i -0.76 %	1.06	1.11	1.15	1.21	1.24
Romney	h 0.23 %	0.91	0.96	1.00	1.05	1.08

Nota: Los valores orientativos, variarán por tamaño de lote, distancia a barraca, acuerdo comercial y situaciones particulares del mercado local.

No Patagónicas - Buenos Aires

Lanas cruza producidas fuera de la región patagónica

Precios Orientativos SIPyM-PROLANA (u\$s)

Precio barrer contado (90%, 10%) y lana puesta en el galpón de esquila

	Variación %	Rinde al Peine					
		60%	63%	65%	67%	69%	71%
Corriedale (27.0) mic.	i -0.35 %	1.50	1.57	1.63	1.68	1.72	1.79
Corriedale (28.5) mic.	i -0.64 %	1.08	1.15	1.21	1.25	1.30	1.37
Corriedale (30.0) mic.	i -0.76 %	0.97	1.03	1.08	1.13	1.17	1.23
Romney (32.0) mic.	h 0.23 %	0.83	0.89	0.94	0.97	1.01	1.05

Nota: Los valores orientativos, variarán por tamaño de lote, distancia a barraca, acuerdo comercial y situaciones particulares del mercado local.

