

## AUSTRALIA

### Mercado del Este

Evolución Tipo de Cambio e Indicador General:

	1/5/2024	8/5/2024	Variación U\$S
<b>INDICADOR AUD</b>	11.52	11.34	i -0.18
<b>PAR. CAMBIARIA</b>	0.647	0.658	h 0.011
<b>INDICADOR U\$S</b>	7.45	7.46	h 0.01

Fuente: WESTPAC - AWEX

#### Comentarios:

La semana 45 de remates laneros cerró con una baja en su indicador de mercado, esto generó que las lanas mas finas se vean perjudicadas perdiendo valor comercial, mientras que, las lanas medias y gruesas cerraron con pequeños aumentos. Durante los remates se ofrecieron un total de 38.476 fardos de los cuáles se vendió el 91% de los mismos. Las subastas continuarán el día martes 14 de mayo con una oferta estimada cercana a los 39.420 fardos.

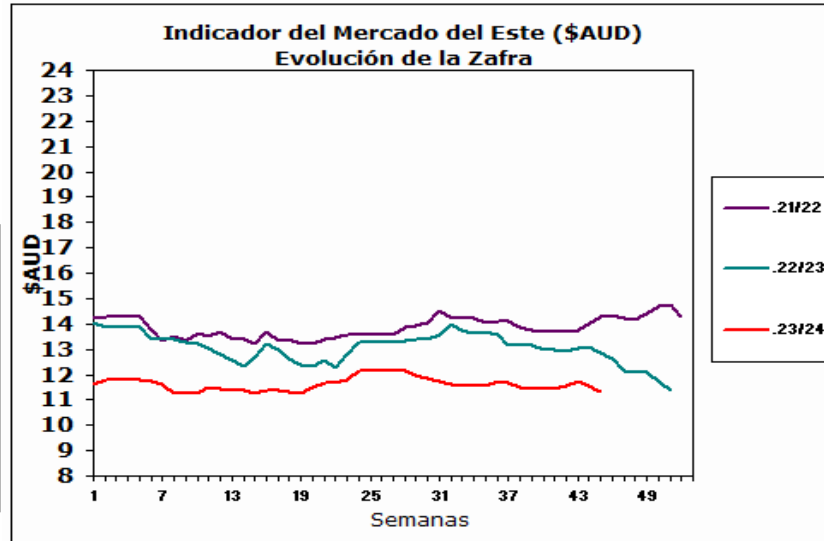

Fuente: Sipym - PROLANA en base AWEX

## ARGENTINA

Variación Paridad Cambiaria (Dólar Comprador)

1 U\$S	1/5/2024	8/5/2024
\$	873.50	877.50

Fuente: SI PyM - PROLANA en base BNA

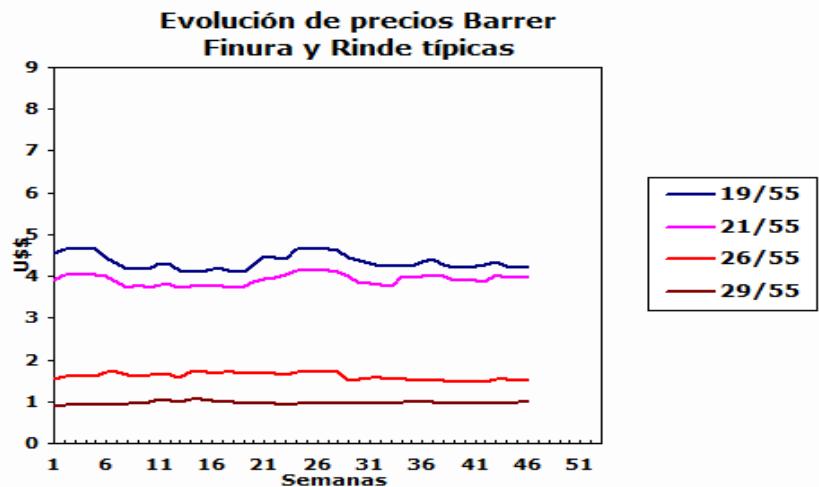

#### Comentarios:

La paridad cambiaria entre el Dólar americano y el Peso argentino aumentó \$4,0 con respecto al cierre de la semana anterior según informa el Banco de la Nación Argentina.

## VENTAS SEMANALES

Provincia	Finura m	Rinde %	Total Kgs.	Precio Real U\$S	Tipo de Esquila
-----------	----------	---------	------------	------------------	-----------------

## Pre-parto

Lanás Prolana de esquila pre-parto de buen largo, resistencia y color, buen estilo y presentación

Precios Orientativos SIPyM-PROLANA (u\$s)

Precio barrer contado sin IVA, incluyendo adicional Prolana y lana puesta en el galpón de esquila

Finura m	Variación %	Rinde al Peine					
		50%	55%	60%	65%	70%	75%
16.0	i -1.35 %	5.19	5.71	6.23	6.75	7.27	7.79
16.5	i -0.95 %	4.91	5.40	5.90	6.39	6.88	7.37
17.0	i -0.50 %	4.63	5.10	5.56	6.03	6.49	6.96
17.5	i -0.50 %	4.38	4.82	5.26	5.70	6.14	6.58
18.0	i -0.33 %	4.14	4.56	4.97	5.39	5.80	6.22
18.5	h 0.17 %	3.98	4.38	4.78	5.18	5.57	5.97
19.0	i -0.14 %	3.83	4.22	4.60	4.99	5.37	5.75
19.5	h 0.44 %	3.75	4.13	4.50	4.88	5.25	5.63
20.0	h 0.38 %	3.69	4.06	4.43	4.79	5.16	5.53
20.5	h 0.65 %	3.65	4.02	4.39	4.75	5.12	5.48
21.0	h 0.93 %	3.62	3.98	4.35	4.71	5.07	5.43
21.5	h 1.15 %	3.52	3.87	4.22	4.58	4.93	5.28
22.0	h 1.38 %	3.42	3.76	4.10	4.44	4.79	5.13
22.5	h 1.33 %	3.16	3.48	3.80	4.11	4.43	4.75
23.0	h 1.27 %	2.91	3.20	3.49	3.78	4.08	4.37
23.5	h 1.20 %	2.65	2.92	3.19	3.45	3.72	3.99
24.0	h 1.12 %	2.40	2.64	2.88	3.12	3.37	3.61
24.5	h 1.06 %	2.04	2.27	2.49	2.71	2.93	3.14

Nota: Los valores orientativos, variarán por tamaño de lote, distancia a barraca, acuerdo comercial y situaciones particulares del mercado local.

## Post-parto

Lanás Prolana de esquila post-parto de buena presentación

Precios Orientativos SIPyM-PROLANA (u\$s)

Precio barrer contado sin IVA, incluyendo adicional Prolana y lana puesta en el galpón de esquila

Finura m	Variación %	Rinde al Peine				
		40%	45%	50%	55%	60%
16.0	i -2.44 %	3.89	4.42	4.99	5.52	6.02
16.5	i -2.05 %	3.68	4.18	4.72	5.22	5.70
17.0	i -1.60 %	3.47	3.95	4.45	4.92	5.37
17.5	i -1.60 %	3.28	3.73	4.21	4.66	5.08
18.0	i -1.44 %	3.10	3.53	3.98	4.40	4.80
18.5	i -0.95 %	2.98	3.39	3.82	4.23	4.61
19.0	i -1.25 %	2.90	3.30	3.68	4.07	4.44
19.5	i -0.67 %	2.84	3.23	3.60	3.98	4.35
20.0	i -0.74 %	2.79	3.17	3.56	3.96	4.32
20.5	i -0.47 %	2.76	3.14	3.53	3.92	4.28
21.0	i -0.20 %	2.74	3.11	3.50	3.88	4.24
21.5	h 0.01 %	2.66	3.03	3.40	3.78	4.12
22.0	h 0.24 %	2.61	2.97	3.32	3.69	4.02
22.5	h 0.19 %	2.42	2.75	3.07	3.41	3.72
23.0	h 0.13 %	2.22	2.53	2.82	3.14	3.42
23.5	h 0.06 %	2.05	2.33	2.60	2.88	3.14
24.0	i -0.03 %	1.85	2.11	2.35	2.60	2.84
24.5	i -0.11 %	1.58	1.79	2.00	2.24	2.45

Nota: Los valores orientativos, variarán por tamaño de lote, distancia a barraca, acuerdo comercial y situaciones particulares del mercado local.

## Patagónicas

Lanas Prolana de esquila de buen largo y color, buen estilo y presentación

Precios Orientativos SIPyM-PROLANA (u\$s)

Precio barrer contado sin IVA, incluyendo adicional Prolana y lana puesta en el galpón de esquila

Finura m	Variación %	Rinde al Peine						
		50%	55%	60%	65%	70%	75%	
25.0	h 0.97 %	1.80	1.99	2.19	2.38	2.58	2.76	
26.0	i -1.62 %	1.36	1.51	1.65	1.80	1.95	2.09	
27.0	i -0.86 %	1.14	1.26	1.38	1.51	1.63	1.75	
28.0	h 0.28 %	0.92	1.02	1.12	1.22	1.32	1.41	
29.0	h 2.61 %	0.89	0.99	1.08	1.18	1.28	1.37	
30.0	h 5.10 %	0.88	0.98	1.07	1.17	1.26	1.36	
31.0	h 3.35 %	0.82	0.91	1.00	1.08	1.17	1.26	
32.0	h 1.37 %	0.75	0.83	0.91	0.99	1.07	1.15	

Nota: Los valores orientativos, variarán por tamaño de lote, distancia a barraca, acuerdo comercial y situaciones particulares del mercado local.

## No Patagónicas - Litoral

Lanas cruza producidas fuera de la región patagónica

Precios Orientativos SIPyM-PROLANA (u\$s)

Precio barrer contado (90%, 10%) y lana puesta en el galpón de esquila

	Variación %	Rinde al Peine				
		64%	66%	68%	70%	72%
Ideal Fino (24.5 mic.)	h 1.05 %	2.54	2.67	2.74	2.88	2.96
Ideal (26.5 mic.)	i -1.28 %	1.55	1.61	1.68	1.74	1.81
Corriedale (27.0) mic.	i -0.86 %	1.40	1.46	1.51	1.58	1.63
Corriedale (28.5) mic.	h 1.42 %	1.11	1.16	1.20	1.26	1.30
Corriedale (30.0) mic.	h 5.10 %	1.06	1.11	1.16	1.21	1.25
Romney	h 1.37 %	0.90	0.95	0.98	1.03	1.06

Nota: Los valores orientativos, variarán por tamaño de lote, distancia a barraca, acuerdo comercial y situaciones particulares del mercado local.

## No Patagónicas - Buenos Aires

Lanas cruza producidas fuera de la región patagónica

Precios Orientativos SIPyM-PROLANA (u\$s)

Precio barrer contado (90%, 10%) y lana puesta en el galpón de esquila

	Variación %	Rinde al Peine					
		60%	63%	65%	67%	69%	71%
Corriedale (27.0) mic.	i -0.86 %	1.38	1.45	1.51	1.55	1.60	1.66
Corriedale (28.5) mic.	h 1.42 %	1.01	1.07	1.13	1.17	1.22	1.28
Corriedale (30.0) mic.	h 5.10 %	0.98	1.03	1.09	1.13	1.17	1.23
Romney (32.0) mic.	h 1.37 %	0.82	0.88	0.92	0.96	1.00	1.04

Nota: Los valores orientativos, variarán por tamaño de lote, distancia a barraca, acuerdo comercial y situaciones particulares del mercado local.