

23 al 24 de Abril de 2024

## AUSTRALIA

### Mercado del Este

Evolución Tipo de Cambio e Indicador General:

	17/4/2024	24/4/2024	Variación U\$S
<b>INDICADOR AUD</b>	11.58	11.72	h 0.14
<b>PAR. CAMBIARIA</b>	0.642	0.652	h 0.010
<b>INDICADOR U\$S</b>	7.43	7.64	h 0.21

Fuente: WESTPAC - AWEX

Comentarios:

La semana 43 de remates laneros cerró con aumentos en todas sus categorías de lanas debido a una suba tanto en el indicador de mercado como en la paridad cambiaria entre el Dólar americano y australiano. Durante los dos días de remates se ofrecieron un total de 41.788 fardos de los cuáles se vendió el 95% de los mismos. Las subastas continuarán el día martes 30 de abril.

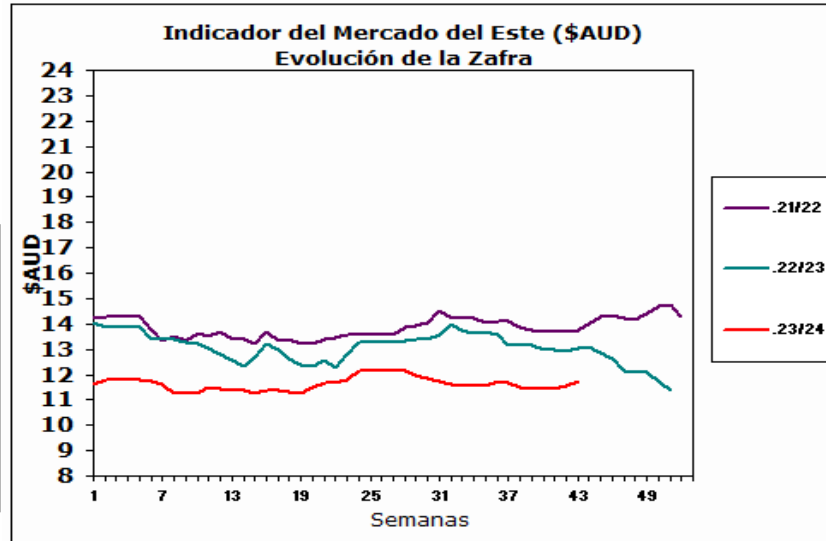

Fuente: Sipym - PROLANA en base AWEX

## ARGENTINA

Variación Paridad Cambiaria (Dólar Comprador)

1 U\$S	17/4/2024	24/4/2024
\$	865.50	869.50

Fuente: SI PyM - PROLANA en base BNA

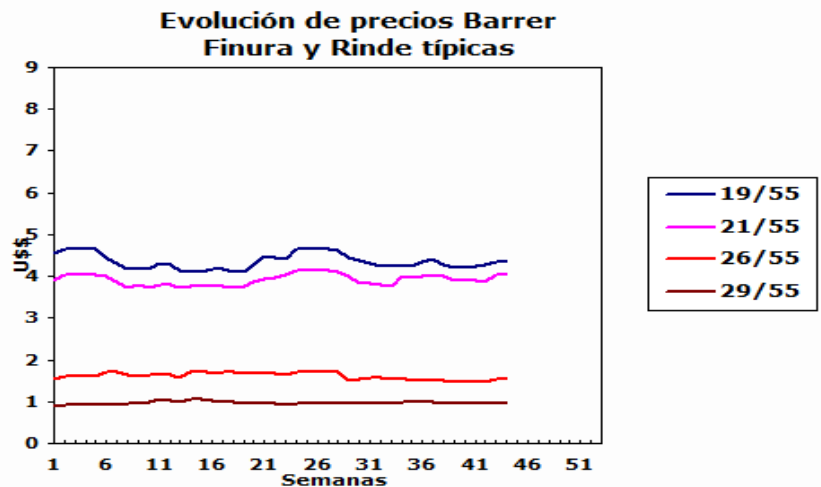

Comentarios:

La paridad cambiaria entre el Dólar americano y el Peso argentino aumentó \$4,0 con respecto al cierre de la semana anterior según informa el Banco de la Nación Argentina.

## VENTAS SEMANALES

Provincia	Finura m	Rinde %	Total Kgs.	Precio Real U\$S	Tipo de Esquila
-----------	----------	---------	------------	------------------	-----------------

## Finas

### Pre-parto

Lanas Prolana de esquila pre-parto de buen largo, resistencia y color, buen estilo y presentación

Precios Orientativos SIPyM-PROLANA (u\$s)

Precio barrer contado sin IVA, incluyendo adicional Prolana y lana puesta en el galpón de esquila

Finura m	Variación %	Rinde al Peine					
		50%	55%	60%	65%	70%	75%
16.0	h 1.85 %	5.30	5.83	6.36	6.89	7.42	7.95
16.5	h 2.54 %	5.04	5.54	6.05	6.55	7.06	7.57
17.0	h 3.31 %	4.78	5.26	5.74	6.22	6.70	7.18
17.5	h 4.00 %	4.57	5.03	5.49	5.95	6.40	6.86
18.0	h 2.92 %	4.28	4.71	5.14	5.57	6.00	6.43
18.5	h 3.32 %	4.12	4.53	4.95	5.36	5.77	6.19
19.0	h 2.16 %	3.96	4.36	4.75	5.15	5.55	5.94
19.5	h 2.11 %	3.84	4.23	4.61	5.00	5.38	5.77
20.0	h 2.61 %	3.78	4.15	4.53	4.91	5.29	5.67
20.5	h 3.49 %	3.72	4.10	4.47	4.84	5.22	5.59
21.0	h 4.41 %	3.67	4.04	4.41	4.78	5.15	5.51
21.5	h 3.25 %	3.54	3.89	4.25	4.60	4.96	5.31
22.0	h 2.01 %	3.40	3.75	4.09	4.43	4.77	5.11
22.5	h 2.62 %	3.26	3.59	3.91	4.24	4.57	4.90
23.0	h 3.29 %	3.12	3.43	3.74	4.05	4.37	4.68
23.5	h 5.00 %	2.81	3.09	3.38	3.66	3.94	4.22
24.0	h 7.20 %	2.51	2.76	3.01	3.26	3.52	3.77
24.5	h 4.66 %	2.10	2.33	2.55	2.78	3.01	3.23

Nota: Los valores orientativos, variarán por tamaño de lote, distancia a barraca, acuerdo comercial y situaciones particulares del mercado local.

### Post-parto

Lanas Prolana de esquila post-parto de buena presentación

Precios Orientativos SIPyM-PROLANA (u\$s)

Precio barrer contado sin IVA, incluyendo adicional Prolana y lana puesta en el galpón de esquila

Finura m	Variación %	Rinde al Peine				
		40%	45%	50%	55%	60%
16.0	h 0.73 %	3.97	4.51	5.09	5.63	6.14
16.5	h 1.41 %	3.77	4.29	4.84	5.36	5.84
17.0	h 2.17 %	3.58	4.07	4.59	5.08	5.54
17.5	h 2.85 %	3.42	3.89	4.39	4.86	5.30
18.0	h 1.77 %	3.21	3.65	4.11	4.55	4.96
18.5	h 2.17 %	3.08	3.51	3.96	4.38	4.78
19.0	h 1.03 %	2.99	3.41	3.80	4.21	4.59
19.5	h 0.98 %	2.91	3.31	3.69	4.08	4.46
20.0	h 1.46 %	2.86	3.25	3.65	4.05	4.42
20.5	h 2.34 %	2.82	3.20	3.60	4.00	4.36
21.0	h 3.25 %	2.78	3.16	3.55	3.94	4.30
21.5	h 2.09 %	2.68	3.04	3.42	3.80	4.14
22.0	h 0.87 %	2.60	2.96	3.30	3.67	4.01
22.5	h 1.47 %	2.49	2.83	3.16	3.52	3.84
23.0	h 2.13 %	2.38	2.71	3.02	3.36	3.67
23.5	h 3.82 %	2.17	2.47	2.76	3.05	3.33
24.0	h 5.99 %	1.94	2.20	2.46	2.72	2.97
24.5	h 3.46 %	1.62	1.84	2.05	2.29	2.52

Nota: Los valores orientativos, variarán por tamaño de lote, distancia a barraca, acuerdo comercial y situaciones particulares del mercado local.

### Cruza

## Patagónicas

Lanas Prolana de esquila de buen largo y color, buen estilo y presentación

Precios Orientativos SIPyM-PROLANA (u\$s)

Precio barrer contado sin IVA, incluyendo adicional Prolana y lana puesta en el galpón de esquila

Finura m	Variación %	Rinde al Peine						
		50%	55%	60%	65%	70%	75%	
25.0	h 1.49 %	1.81	2.00	2.19	2.39	2.58	2.77	
26.0	h 4.23 %	1.38	1.53	1.67	1.82	1.97	2.12	
27.0	h 3.33 %	1.15	1.27	1.40	1.52	1.65	1.77	
28.0	h 2.00 %	0.92	1.02	1.12	1.22	1.32	1.42	
29.0	h 1.57 %	0.87	0.97	1.06	1.15	1.25	1.34	
30.0	h 1.11 %	0.84	0.93	1.02	1.11	1.20	1.29	
31.0	h 0.93 %	0.80	0.88	0.97	1.06	1.14	1.23	
32.0	h 0.73 %	0.75	0.83	0.91	0.99	1.08	1.15	

Nota: Los valores orientativos, variarán por tamaño de lote, distancia a barraca, acuerdo comercial y situaciones particulares del mercado local.

## No Patagónicas - Litoral

Lanas cruza producidas fuera de la región patagónica

Precios Orientativos SIPyM-PROLANA (u\$s)

Precio barrer contado (90%, 10%) y lana puesta en el galpón de esquila

	Variación %	Rinde al Peine				
		64%	66%	68%	70%	72%
Ideal Fino (24.5 mic.)	h 4.66 %	2.61	2.74	2.82	2.95	3.04
Ideal (26.5 mic.)	h 3.82 %	1.57	1.63	1.69	1.76	1.83
Corriedale (27.0) mic.	h 3.32 %	1.41	1.47	1.53	1.60	1.65
Corriedale (28.5) mic.	h 1.79 %	1.10	1.15	1.19	1.25	1.28
Corriedale (30.0) mic.	h 1.11 %	1.01	1.06	1.10	1.15	1.19
Romney	h 0.73 %	0.90	0.95	0.99	1.03	1.06

Nota: Los valores orientativos, variarán por tamaño de lote, distancia a barraca, acuerdo comercial y situaciones particulares del mercado local.

## No Patagónicas - Buenos Aires

Lanas cruza producidas fuera de la región patagónica

Precios Orientativos SIPyM-PROLANA (u\$s)

Precio barrer contado (90%, 10%) y lana puesta en el galpón de esquila

	Variación %	Rinde al Peine					
		60%	63%	65%	67%	69%	71%
Corriedale (27.0) mic.	h 3.33 %	1.40	1.46	1.52	1.57	1.61	1.67
Corriedale (28.5) mic.	h 1.79 %	1.01	1.06	1.12	1.16	1.21	1.27
Corriedale (30.0) mic.	h 1.11 %	0.93	0.98	1.03	1.07	1.12	1.17
Romney (32.0) mic.	h 0.73 %	0.82	0.88	0.93	0.96	1.00	1.04

Nota: Los valores orientativos, variarán por tamaño de lote, distancia a barraca, acuerdo comercial y situaciones particulares del mercado local.

Fuente: SIPyM (INTA - Ministerio de Agricultura, Ganadería y Pesca Argentina), en base AWEX, se autoriza su publicación indicando la fuente.  
Publicado por el Servicio Informativo de Precios y Mercados (SIPyM) de PROLANA, Convenio INTA - Ministerio de Agricultura, Ganadería y Pesca.  
Contactos: Oficinas del SIPyM: 280-4485879 - sipymch@inta.gov.ar  
Coordinación Nacional PROLANA: <https://www.magyp.gov.ar/sitio/areas/prolana/> - Facebook: prolana.gov.ar