

9 al 11 de Abril de 2024

AUSTRALIA Mercado del Este

Evolución Tipo de Cambio e Indicador General:

	27/3/2024	11/4/2024	Variación U\$S
INDICADOR AUD	11.42	11.42	fg 0.00
PAR. CAMBIARIA	0.652	0.652	fg 0.000
INDICADOR U\$S	7.44	7.44	fg 0.00

Fuente: WESTPAC - AWEX

Comentarios:

La semana 41 de remates laneros cerró sin variaciones tanto en su indicador de mercado como en la paridad cambiaria entre el Dólar americano y australiano. El aumento en las categorías pre parto se debe a una mayor demanda en el último día de remates para las categorías de 16,5mic a 21mic. Durante los tres días de remates se ofrecieron un total de 50.148 fardos de los cuáles se vendió el 93% de los mismos. Las subastas continuarán el día martes 16 de abril con una oferta cercana a los 46.411 fardos.

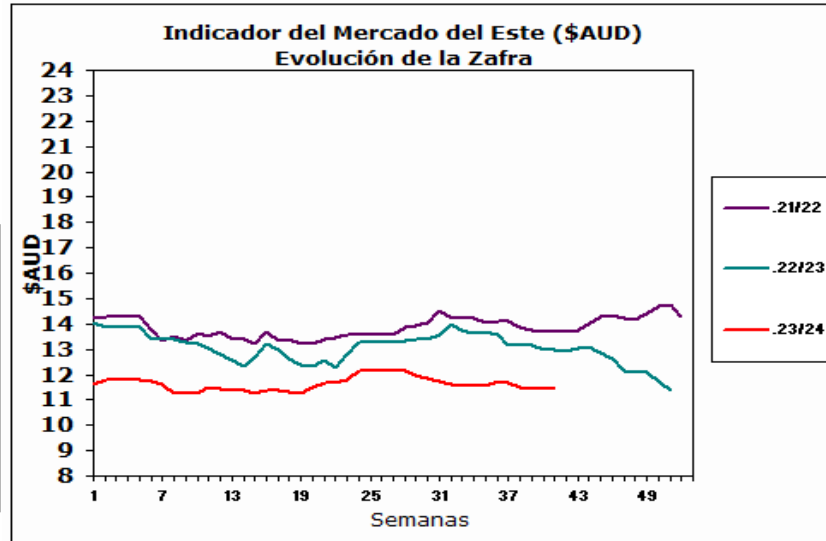

Fuente: Sipym - PROLANA en base AWEX

ARGENTINA

Variación Paridad Cambiaria (Dólar Comprador)

1 U\$S	27/3/2024	11/4/2024
\$	853.50	862.00

Fuente: SI PyM - PROLANA en base BNA

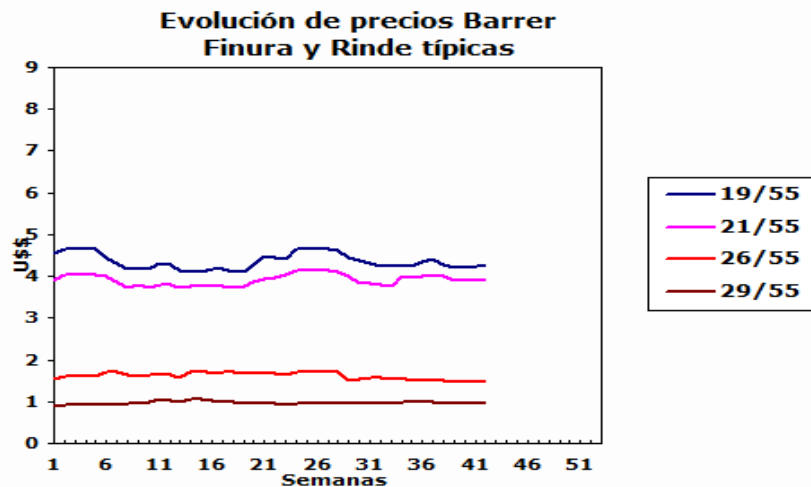

Comentarios:

La paridad cambiaria entre el Dólar americano y el Peso argentino aumentó \$8,50 con respecto al cierre de la semana del 27/3, según informe el Banco de la Nación Argentina.

VENTAS SEMANALES

Provincia	Finura m	Rinde %	Total Kgs.	Precio Real U\$S	Tipo de Esquila
-----------	----------	---------	------------	------------------	-----------------

Finas

Pre-parto

Lanas Prolana de esquila pre-parto de buen largo, resistencia y color, buen estilo y presentación

Precios Orientativos SIPyM-PROLANA (u\$s)

Precio barrer contado sin IVA, incluyendo adicional Prolana y lana puesta en el galpón de esquila

Finura m	Variación %	Rinde al Peine					
		50%	55%	60%	65%	70%	75%
16.0	i -2.26 %	5.11	5.62	6.13	6.64	7.16	7.67
16.5	i -1.33 %	4.88	5.37	5.85	6.34	6.83	7.32
17.0	i -0.29 %	4.65	5.11	5.58	6.04	6.51	6.98
17.5	h 0.57 %	4.39	4.83	5.27	5.71	6.15	6.59
18.0	h 0.60 %	4.16	4.57	4.99	5.41	5.83	6.24
18.5	h 0.49 %	3.96	4.36	4.76	5.15	5.55	5.95
19.0	h 0.36 %	3.85	4.24	4.63	5.01	5.40	5.78
19.5	h 0.77 %	3.77	4.15	4.52	4.90	5.28	5.66
20.0	h 0.68 %	3.68	4.05	4.41	4.78	5.15	5.52
20.5	h 0.42 %	3.61	3.98	4.34	4.70	5.06	5.43
21.0	h 0.16 %	3.55	3.91	4.26	4.62	4.97	5.33
21.5	h 0.24 %	3.46	3.80	4.15	4.50	4.84	5.19
22.0	h 0.33 %	3.36	3.70	4.04	4.38	4.71	5.05
22.5	h 3.27 %	3.21	3.53	3.85	4.17	4.50	4.82
23.0	h 6.73 %	3.05	3.36	3.67	3.97	4.28	4.58
23.5	h 3.84 %	2.71	2.99	3.26	3.53	3.80	4.08
24.0	h 0.35 %	2.38	2.61	2.85	3.09	3.33	3.57
24.5	h 0.45 %	2.03	2.25	2.47	2.69	2.91	3.12

Nota: Los valores orientativos, variarán por tamaño de lote, distancia a barraca, acuerdo comercial y situaciones particulares del mercado local.

Post-parto

Lanas Prolana de esquila post-parto de buena presentación

Precios Orientativos SIPyM-PROLANA (u\$s)

Precio barrer contado sin IVA, incluyendo adicional Prolana y lana puesta en el galpón de esquila

Finura m	Variación %	Rinde al Peine				
		40%	45%	50%	55%	60%
16.0	i -3.34 %	3.82	4.35	4.91	5.43	5.92
16.5	i -2.42 %	3.65	4.15	4.69	5.18	5.65
17.0	i -1.40 %	3.48	3.96	4.46	4.94	5.39
17.5	i -0.55 %	3.29	3.74	4.22	4.66	5.09
18.0	i -0.52 %	3.11	3.54	4.00	4.42	4.82
18.5	i -0.63 %	2.97	3.37	3.81	4.21	4.59
19.0	i -0.76 %	2.91	3.31	3.70	4.09	4.47
19.5	i -0.35 %	2.85	3.24	3.62	4.00	4.37
20.0	i -0.45 %	2.78	3.16	3.55	3.95	4.31
20.5	i -0.70 %	2.73	3.11	3.49	3.88	4.23
21.0	i -0.97 %	2.69	3.05	3.43	3.81	4.16
21.5	i -0.88 %	2.61	2.97	3.34	3.71	4.05
22.0	i -0.80 %	2.57	2.92	3.26	3.63	3.96
22.5	h 2.12 %	2.45	2.79	3.11	3.46	3.78
23.0	h 5.53 %	2.33	2.65	2.96	3.29	3.59
23.5	h 2.67 %	2.09	2.38	2.66	2.94	3.21
24.0	i -0.79 %	1.83	2.08	2.33	2.58	2.81
24.5	i -0.70 %	1.56	1.78	1.99	2.22	2.43

Nota: Los valores orientativos, variarán por tamaño de lote, distancia a barraca, acuerdo comercial y situaciones particulares del mercado local.

Cruza

Patagónicas

Lanas Prolana de esquila de buen largo y color, buen estilo y presentación

Precios Orientativos SIPyM-PROLANA (u\$s)

Precio barrer contado sin IVA, incluyendo adicional Prolana y lana puesta en el galpón de esquila

Finura m	Variación %	Rinde al Peine						
		50%	55%	60%	65%	70%	75%	
25.0	h 0.59 %	1.79	1.98	2.18	2.37	2.57	2.75	
26.0	i -0.97 %	1.33	1.47	1.61	1.75	1.90	2.04	
27.0	i -0.58 %	1.12	1.24	1.36	1.48	1.60	1.71	
28.0	fg 0.00 %	0.91	1.00	1.10	1.20	1.30	1.39	
29.0	i -0.96 %	0.86	0.95	1.04	1.13	1.23	1.32	
30.0	i -1.97 %	0.83	0.91	1.00	1.09	1.18	1.27	
31.0	i -0.88 %	0.79	0.87	0.96	1.05	1.13	1.21	
32.0	h 0.34 %	0.75	0.83	0.91	0.99	1.07	1.15	

Nota: Los valores orientativos, variarán por tamaño de lote, distancia a barraca, acuerdo comercial y situaciones particulares del mercado local.

No Patagónicas - Litoral

Lanas cruza producidas fuera de la región patagónica

Precios Orientativos SIPyM-PROLANA (u\$s)

Precio barrer contado (90%, 10%) y lana puesta en el galpón de esquila

	Variación %	Rinde al Peine				
		64%	66%	68%	70%	72%
Ideal Fino (24.5 mic.)	h 0.45 %	2.52	2.65	2.72	2.85	2.94
Ideal (26.5 mic.)	i -0.79 %	1.51	1.57	1.64	1.70	1.76
Corriedale (27.0) mic.	i -0.58 %	1.37	1.43	1.48	1.55	1.60
Corriedale (28.5) mic.	i -0.47 %	1.08	1.13	1.17	1.23	1.26
Corriedale (30.0) mic.	i -1.97 %	0.99	1.04	1.08	1.14	1.17
Romney	h 0.34 %	0.90	0.94	0.98	1.03	1.06

Nota: Los valores orientativos, variarán por tamaño de lote, distancia a barraca, acuerdo comercial y situaciones particulares del mercado local.

No Patagónicas - Buenos Aires

Lanas cruza producidas fuera de la región patagónica

Precios Orientativos SIPyM-PROLANA (u\$s)

Precio barrer contado (90%, 10%) y lana puesta en el galpón de esquila

	Variación %	Rinde al Peine					
		60%	63%	65%	67%	69%	71%
Corriedale (27.0) mic.	i -0.58 %	1.36	1.42	1.48	1.52	1.56	1.62
Corriedale (28.5) mic.	i -0.47 %	0.99	1.05	1.10	1.14	1.19	1.24
Corriedale (30.0) mic.	i -1.97 %	0.91	0.97	1.02	1.06	1.10	1.15
Romney (32.0) mic.	h 0.34 %	0.82	0.88	0.92	0.96	1.00	1.03

Nota: Los valores orientativos, variarán por tamaño de lote, distancia a barraca, acuerdo comercial y situaciones particulares del mercado local.

Fuente: SIPyM (INTA - Ministerio de Agricultura, Ganadería y Pesca Argentina), en base AWEX, se autoriza su publicación indicando la fuente. Publicado por el Servicio Informativo de Precios y Mercados (SIPyM) de PROLANA, Convenio INTA - Ministerio de Agricultura, Ganadería y Pesca. Contactos: Oficinas del SIPyM: 280-4485879 - sipymch@inta.gob.ar Coordinación Nacional PROLANA: <https://www.magyp.gob.ar/sitio/areas/prolana/> - Facebook: prolana.gob.ar