

28 al 29 de Noviembre de 2023

AUSTRALIA

Mercado del Este

Evolución Tipo de Cambio e Indicador General:

	22/11/2023	29/11/2023	Variación U\$S
INDICADOR AUD	11.70	11.66	i -0.04
PAR. CAMBIARIA	0.656	0.665	h 0.009
INDICADOR U\$S	7.67	7.75	h 0.08

Fuente: WESTPAC - AWEX

Comentarios:

La semana 22 de mercado lanero cerró con aumentos en casi todas las categorías de lanas, exceptuando lanas post parto de 18 a 22,5 micrones. Si bien el indicador de mercado disminuyó, se observa una recuperación en la paridad cambiaria entre el Dólar americano y australiano. Durante la semana se desarrollaron dos remates, en los cuáles se ofrecieron un total de 46.908 fardos con una liquidez del 91%. Las subastas continuarán el día martes 5 de diciembre con una oferta estimada en 47.917 fardos en oferta.

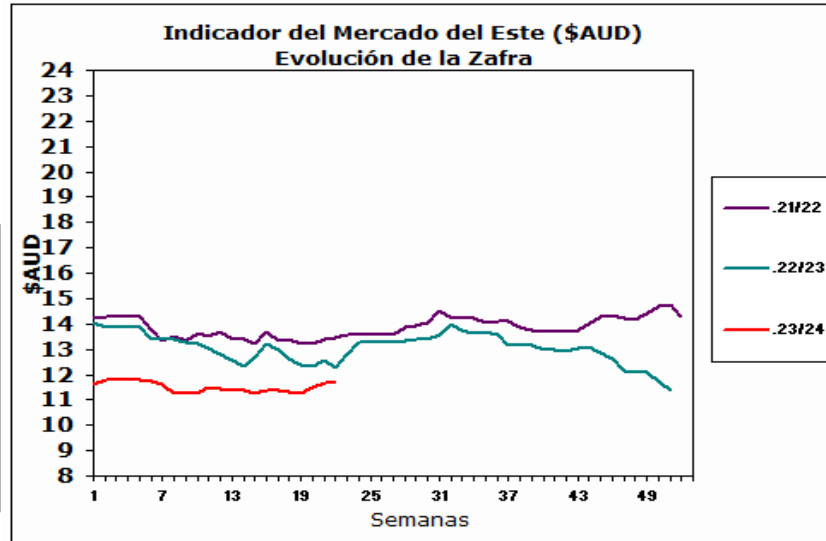

Fuente: Sipym - PROLANA en base AWEX

ARGENTINA

Variación Paridad Cambiaria (Dólar Comprador)

1 U\$S	22/11/2023	29/11/2023
\$	355.95	358.50

Fuente: SI PyM - PROLANA en base BNA

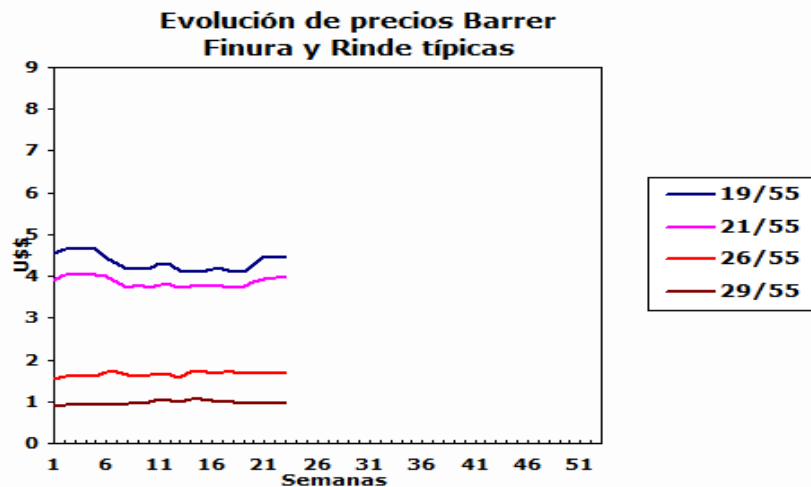

Comentarios:

La paridad cambiaria entre el Dólar americano y el Peso argentino aumentó \$2,55 con respecto al cierre de la semana anterior según informa el Banco de la Nación Argentina.

VENTAS SEMANALES

Provincia	Finura m	Rinde %	Total Kgs.	Precio Real U\$S	Tipo de Esquila
-----------	----------	---------	------------	------------------	-----------------

Finas

Pre-parto

Lanas Prolana de esquila pre-parto de buen largo, resistencia y color, buen estilo y presentación

Precios Orientativos SIPyM-PROLANA (u\$s)

Precio barrer contado sin IVA, incluyendo adicional Prolana y lana puesta en el galpón de esquila

Finura m	Variación %	Rinde al Peine					
		50%	55%	60%	65%	70%	75%
16.0	h 2.81 %	5.63	6.20	6.76	7.33	7.89	8.45
16.5	h 2.43 %	5.33	5.86	6.39	6.93	7.46	7.99
17.0	h 2.00 %	5.02	5.52	6.02	6.53	7.03	7.53
17.5	h 1.89 %	4.76	5.23	5.71	6.19	6.66	7.14
18.0	h 0.71 %	4.44	4.89	5.33	5.78	6.22	6.67
18.5	h 0.54 %	4.24	4.66	5.09	5.51	5.94	6.36
19.0	i -0.35 %	4.05	4.46	4.86	5.27	5.67	6.08
19.5	h 0.76 %	3.91	4.30	4.69	5.09	5.48	5.87
20.0	h 0.26 %	3.78	4.15	4.53	4.91	5.29	5.67
20.5	h 0.37 %	3.69	4.06	4.43	4.80	5.17	5.54
21.0	h 0.48 %	3.61	3.97	4.33	4.69	5.05	5.42
21.5	h 0.63 %	3.40	3.74	4.08	4.42	4.77	5.11
22.0	h 0.80 %	3.19	3.51	3.83	4.15	4.48	4.80
22.5	h 1.00 %	2.99	3.29	3.59	3.89	4.19	4.49
23.0	h 1.22 %	2.78	3.06	3.34	3.62	3.90	4.18
23.5	h 1.49 %	2.57	2.83	3.09	3.35	3.61	3.86
24.0	h 1.80 %	2.37	2.60	2.84	3.08	3.32	3.55
24.5	h 2.07 %	2.05	2.28	2.50	2.72	2.95	3.16

Nota: Los valores orientativos, variarán por tamaño de lote, distancia a barraca, acuerdo comercial y situaciones particulares del mercado local.

Post-parto

Lanas Prolana de esquila post-parto de buena presentación

Precios Orientativos SIPyM-PROLANA (u\$s)

Precio barrer contado sin IVA, incluyendo adicional Prolana y lana puesta en el galpón de esquila

Finura m	Variación %	Rinde al Peine				
		40%	45%	50%	55%	60%
16.0	h 1.68 %	4.22	4.80	5.41	5.99	6.53
16.5	h 1.30 %	3.99	4.53	5.12	5.66	6.17
17.0	h 0.88 %	3.76	4.27	4.82	5.33	5.82
17.5	h 0.76 %	3.56	4.05	4.57	5.05	5.51
18.0	i -0.41 %	3.33	3.78	4.27	4.72	5.15
18.5	i -0.57 %	3.17	3.61	4.07	4.50	4.91
19.0	i -1.45 %	3.06	3.48	3.89	4.30	4.69
19.5	i -0.36 %	2.96	3.36	3.76	4.16	4.53
20.0	i -0.86 %	2.86	3.25	3.65	4.05	4.42
20.5	i -0.76 %	2.79	3.18	3.57	3.96	4.32
21.0	i -0.65 %	2.73	3.10	3.48	3.87	4.23
21.5	i -0.50 %	2.57	2.92	3.28	3.65	3.98
22.0	i -0.33 %	2.44	2.77	3.10	3.45	3.76
22.5	i -0.14 %	2.28	2.59	2.90	3.22	3.52
23.0	h 0.08 %	2.12	2.42	2.70	3.00	3.27
23.5	h 0.34 %	1.99	2.26	2.52	2.79	3.04
24.0	h 0.64 %	1.83	2.08	2.32	2.57	2.80
24.5	h 0.90 %	1.58	1.80	2.01	2.25	2.46

Nota: Los valores orientativos, variarán por tamaño de lote, distancia a barraca, acuerdo comercial y situaciones particulares del mercado local.

Cruza

Patagónicas

Lanas Prolana de esquila de buen largo y color, buen estilo y presentación

Precios Orientativos SIPyM-PROLANA (u\$s)

Precio barrer contado sin IVA, incluyendo adicional Prolana y lana puesta en el galpón de esquila

Finura m	Variación %	Rinde al Peine						
		50%	55%	60%	65%	70%	75%	
25.0	h 2.41 %	1.85	2.05	2.25	2.45	2.65	2.84	
26.0	i -0.38 %	1.51	1.67	1.83	1.99	2.15	2.31	
27.0	h 0.01 %	1.21	1.34	1.47	1.60	1.73	1.86	
28.0	h 0.65 %	0.92	1.01	1.11	1.21	1.31	1.41	
29.0	h 0.64 %	0.88	0.97	1.06	1.16	1.26	1.35	
30.0	h 0.62 %	0.86	0.95	1.04	1.13	1.23	1.31	
31.0	h 0.76 %	0.84	0.93	1.02	1.11	1.20	1.29	
32.0	h 0.91 %	0.82	0.91	0.99	1.08	1.17	1.26	

Nota: Los valores orientativos, variarán por tamaño de lote, distancia a barraca, acuerdo comercial y situaciones particulares del mercado local.

No Patagónicas - Litoral

Lanas cruza producidas fuera de la región patagónica

Precios Orientativos SIPyM-PROLANA (u\$s)

Precio barrer contado (90%, 10%) y lana puesta en el galpón de esquila

	Variación %	Rinde al Peine				
		64%	66%	68%	70%	72%
Ideal Fino (24.5 mic.)	h 2.07 %	2.55	2.68	2.76	2.89	2.97
Ideal (26.5 mic.)	i -0.21 %	1.68	1.75	1.82	1.89	1.96
Corriedale (27.0) mic.	h 0.01 %	1.49	1.54	1.61	1.68	1.73
Corriedale (28.5) mic.	h 0.64 %	1.10	1.14	1.19	1.25	1.28
Corriedale (30.0) mic.	h 0.62 %	1.03	1.08	1.12	1.18	1.21
Romney	h 0.91 %	0.98	1.03	1.07	1.13	1.16

Nota: Los valores orientativos, variarán por tamaño de lote, distancia a barraca, acuerdo comercial y situaciones particulares del mercado local.

No Patagónicas - Buenos Aires

Lanas cruza producidas fuera de la región patagónica

Precios Orientativos SIPyM-PROLANA (u\$s)

Precio barrer contado (90%, 10%) y lana puesta en el galpón de esquila

	Variación %	Rinde al Peine					
		60%	63%	65%	67%	69%	71%
Corriedale (27.0) mic.	h 0.01 %	1.47	1.54	1.60	1.65	1.69	1.76
Corriedale (28.5) mic.	h 0.65 %	1.00	1.06	1.12	1.16	1.21	1.26
Corriedale (30.0) mic.	h 0.62 %	0.95	1.00	1.05	1.10	1.14	1.19
Romney (32.0) mic.	h 0.91 %	0.90	0.96	1.01	1.05	1.09	1.13

Nota: Los valores orientativos, variarán por tamaño de lote, distancia a barraca, acuerdo comercial y situaciones particulares del mercado local.

Fuente: SIPyM (INTA - Ministerio de Agricultura, Ganadería y Pesca Argentina), en base AWEX, se autoriza su publicación indicando la fuente.
Publicado por el Servicio Informativo de Precios y Mercados (SIPyM) de PROLANA, Convenio INTA - Ministerio de Agricultura, Ganadería y Pesca.
Contactos: Oficinas del SIPyM: 280-4485879 - sipymch@inta.gov.ar
Coordinación Nacional PROLANA: <https://www.magyp.gov.ar/sitio/areas/prolana/> - Facebook: prolana.gov.ar