

21 al 22 de Noviembre de 2023

## AUSTRALIA Mercado del Este

Evolución Tipo de Cambio e Indicador General:

	15/11/2023	22/11/2023	Variación U\$S
<b>INDICADOR AUD</b>	11.51	11.70	h 0.19
<b>PAR. CAMBIARIA</b>	0.650	0.656	h 0.006
<b>INDICADOR U\$S</b>	7.48	7.67	h 0.19

Fuente: WESTPAC - AWEX

Comentarios:

La semana 21 de mercado lanero cerró con subas en la gran mayoría de las categorías de lanas, esto debido a un incremento tanto en el indicador de mercado como en la paridad cambiaria entre el Dólar americano y australiano. Durante los dos días de remates se ofrecieron un total de 43.688 fardos de los cuáles se vendió el 95% de los mismos. Las subastas continuarán el día martes 28 de noviembre con una oferta estimada en 49.134 fardos.

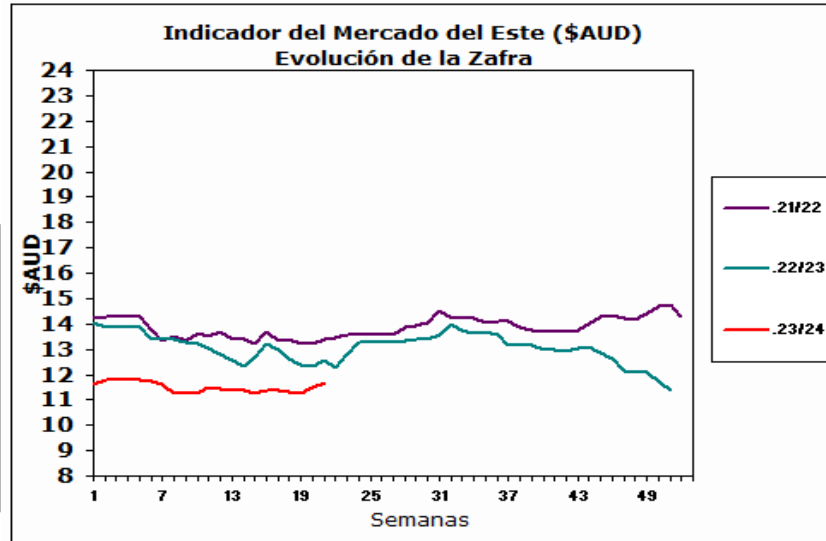

Fuente: Sipym - PROLANA en base AWEX

## ARGENTINA

Variación Paridad Cambiaria (Dólar Comprador)

1 U\$S	15/11/2023	22/11/2023
\$	349.10	355.95

Fuente: SI PyM - PROLANA en base BNA

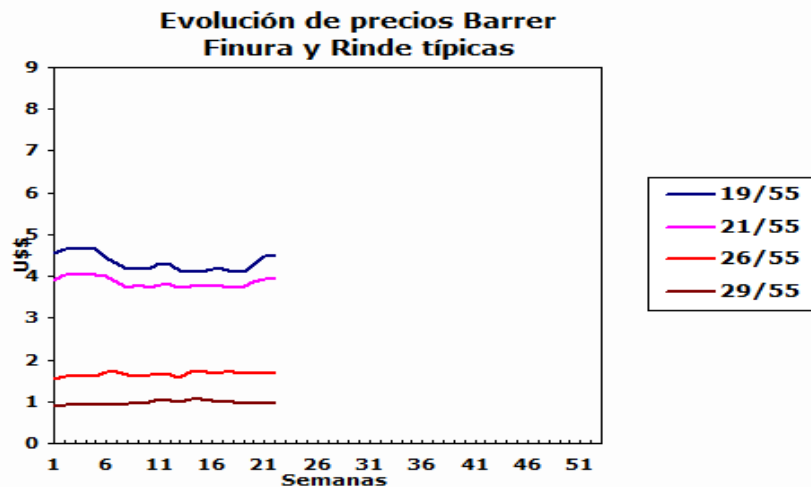

Comentarios:

La paridad cambiaria entre el Dólar americano y el Peso argentino aumentó seis pesos con ochenta y cinco centavos (\$6,85) con respecto al cierre de la semana anterior según informa el Banco de la Nación Argentina.

## VENTAS SEMANALES

Provincia	Finura m	Rinde %	Total Kgs.	Precio Real U\$S	Tipo de Esquila
-----------	----------	---------	------------	------------------	-----------------

## Finas

### Pre-parto

Lanas Prolana de esquila pre-parto de buen largo, resistencia y color, buen estilo y presentación

Precios Orientativos SIPyM-PROLANA (u\$s)

Precio barrer contado sin IVA, incluyendo adicional Prolana y lana puesta en el galpón de esquila

Finura m	Variación %	Rinde al Peine					
		50%	55%	60%	65%	70%	75%
16.0	h 3.62 %	5.48	6.03	6.58	7.13	7.67	8.22
16.5	h 3.46 %	5.20	5.72	6.24	6.76	7.28	7.80
17.0	h 3.28 %	4.92	5.41	5.91	6.40	6.89	7.39
17.5	h 3.34 %	4.67	5.14	5.60	6.07	6.54	7.01
18.0	h 3.29 %	4.41	4.85	5.29	5.74	6.18	6.62
18.5	h 3.26 %	4.21	4.64	5.06	5.48	5.90	6.33
19.0	h 4.26 %	4.06	4.47	4.88	5.29	5.69	6.10
19.5	h 2.91 %	3.88	4.27	4.66	5.05	5.44	5.83
20.0	h 3.39 %	3.77	4.14	4.52	4.90	5.28	5.65
20.5	h 2.72 %	3.68	4.05	4.42	4.78	5.15	5.52
21.0	h 2.03 %	3.59	3.95	4.31	4.67	5.03	5.39
21.5	h 1.86 %	3.38	3.72	4.06	4.40	4.74	5.07
22.0	h 1.68 %	3.17	3.49	3.80	4.12	4.44	4.76
22.5	h 1.47 %	2.96	3.25	3.55	3.85	4.14	4.44
23.0	h 1.23 %	2.75	3.02	3.30	3.57	3.85	4.12
23.5	h 0.95 %	2.53	2.79	3.04	3.30	3.55	3.81
24.0	h 0.63 %	2.32	2.56	2.79	3.02	3.26	3.49
24.5	h 0.24 %	2.01	2.23	2.45	2.67	2.89	3.09

Nota: Los valores orientativos, variarán por tamaño de lote, distancia a barraca, acuerdo comercial y situaciones particulares del mercado local.

### Post-parto

Lanas Prolana de esquila post-parto de buena presentación

Precios Orientativos SIPyM-PROLANA (u\$s)

Precio barrer contado sin IVA, incluyendo adicional Prolana y lana puesta en el galpón de esquila

Finura m	Variación %	Rinde al Peine				
		40%	45%	50%	55%	60%
16.0	h 2.48 %	4.10	4.66	5.26	5.82	6.35
16.5	h 2.32 %	3.89	4.43	5.00	5.52	6.03
17.0	h 2.14 %	3.68	4.19	4.73	5.23	5.70
17.5	h 2.20 %	3.49	3.97	4.49	4.96	5.41
18.0	h 2.15 %	3.30	3.76	4.24	4.69	5.11
18.5	h 2.12 %	3.15	3.59	4.05	4.48	4.89
19.0	h 3.11 %	3.07	3.50	3.90	4.32	4.71
19.5	h 1.76 %	2.94	3.34	3.73	4.12	4.50
20.0	h 2.24 %	2.85	3.24	3.64	4.04	4.41
20.5	h 1.57 %	2.78	3.16	3.55	3.95	4.31
21.0	h 0.89 %	2.72	3.09	3.47	3.85	4.21
21.5	h 0.72 %	2.56	2.91	3.26	3.63	3.96
22.0	h 0.54 %	2.42	2.75	3.08	3.42	3.73
22.5	h 0.33 %	2.26	2.57	2.87	3.19	3.48
23.0	h 0.09 %	2.10	2.39	2.67	2.96	3.23
23.5	i -0.19 %	1.96	2.22	2.49	2.75	3.00
24.0	i -0.52 %	1.79	2.04	2.28	2.52	2.75
24.5	i -0.92 %	1.55	1.76	1.97	2.20	2.41

Nota: Los valores orientativos, variarán por tamaño de lote, distancia a barraca, acuerdo comercial y situaciones particulares del mercado local.

### Cruza

## Patagónicas

Lanas Prolana de esquila de buen largo y color, buen estilo y presentación

Precios Orientativos SIPyM-PROLANA (u\$s)

Precio barrer contado sin IVA, incluyendo adicional Prolana y lana puesta en el galpón de esquila

Finura m	Variación %	Rinde al Peine						
		50%	55%	60%	65%	70%	75%	
25.0	i -0.23 %	1.81	2.00	2.19	2.39	2.59	2.77	
26.0	i -1.22 %	1.51	1.67	1.83	2.00	2.16	2.32	
27.0	i -0.69 %	1.21	1.34	1.47	1.60	1.73	1.86	
28.0	h 0.21 %	0.91	1.01	1.11	1.20	1.30	1.40	
29.0	h 0.12 %	0.87	0.96	1.06	1.15	1.25	1.34	
30.0	h 0.02 %	0.85	0.94	1.03	1.12	1.22	1.31	
31.0	i -0.07 %	0.83	0.92	1.01	1.10	1.20	1.28	
32.0	i -0.17 %	0.81	0.90	0.98	1.07	1.16	1.25	

Nota: Los valores orientativos, variarán por tamaño de lote, distancia a barraca, acuerdo comercial y situaciones particulares del mercado local.

## No Patagónicas - Litoral

Lanas cruza producidas fuera de la región patagónica

Precios Orientativos SIPyM-PROLANA (u\$s)

Precio barrer contado (90%, 10%) y lana puesta en el galpón de esquila

	Variación %	Rinde al Peine				
		64%	66%	68%	70%	72%
Ideal Fino (24.5 mic.)	h 0.24 %	2.50	2.63	2.70	2.83	2.91
Ideal (26.5 mic.)	i -0.98 %	1.69	1.75	1.82	1.89	1.96
Corriedale (27.0) mic.	i -0.69 %	1.49	1.54	1.60	1.68	1.73
Corriedale (28.5) mic.	h 0.16 %	1.09	1.14	1.18	1.24	1.27
Corriedale (30.0) mic.	h 0.02 %	1.02	1.07	1.12	1.17	1.20
Romney	i -0.17 %	0.98	1.02	1.07	1.12	1.15

Nota: Los valores orientativos, variarán por tamaño de lote, distancia a barraca, acuerdo comercial y situaciones particulares del mercado local.

## No Patagónicas - Buenos Aires

Lanas cruza producidas fuera de la región patagónica

Precios Orientativos SIPyM-PROLANA (u\$s)

Precio barrer contado (90%, 10%) y lana puesta en el galpón de esquila

	Variación %	Rinde al Peine					
		60%	63%	65%	67%	69%	71%
Corriedale (27.0) mic.	i -0.69 %	1.47	1.54	1.60	1.65	1.69	1.76
Corriedale (28.5) mic.	h 0.16 %	1.00	1.06	1.11	1.15	1.20	1.26
Corriedale (30.0) mic.	h 0.02 %	0.94	1.00	1.05	1.09	1.13	1.19
Romney (32.0) mic.	i -0.17 %	0.89	0.95	1.00	1.04	1.08	1.12

Nota: Los valores orientativos, variarán por tamaño de lote, distancia a barraca, acuerdo comercial y situaciones particulares del mercado local.

Fuente: SIPyM (INTA - Ministerio de Agricultura, Ganadería y Pesca Argentina), en base AWEX, se autoriza su publicación indicando la fuente. Publicado por el Servicio Informativo de Precios y Mercados (SIPyM) de PROLANA, Convenio INTA - Ministerio de Agricultura, Ganadería y Pesca. Contactos: Oficinas del SIPyM: 280-4485879 - sipymch@inta.gob.ar Coordinación Nacional PROLANA: <https://www.magyp.gob.ar/sitio/areas/prolana/> - Facebook: prolana.gob.ar