

10 al 11 de Octubre de 2023

AUSTRALIA Mercado del Este

Evolución Tipo de Cambio e Indicador General:

	5/10/2023	11/10/2023	Variación U\$S
INDICADOR AUD	11.38	11.28	i -0.10
PAR. CAMBIARIA	0.637	0.642	h 0.005
INDICADOR U\$S	7.24	7.24	f g 0.00

Fuente: WESTPAC - AWEX

Comentarios:

Durante la décimo quinta semana de remates laneros, si bien el indicador de mercado disminuyó, la paridad cambiaria entre el Dólar americano y australiano se recuperó respecto del cierre de la semana anterior. En líneas generales, las categorías de lanas pre parto aumentaron, mientras que todas las post parto y las cruza hasta 29mic perdieron valor comercial. Durante los remates se ofrecieron un total de 39.692 fardos de los cuáles se vendieron el 91% de los mismos. Las subastas continuarán el día martes 17 de octubre con una oferta estimada en 44.552 fardos.

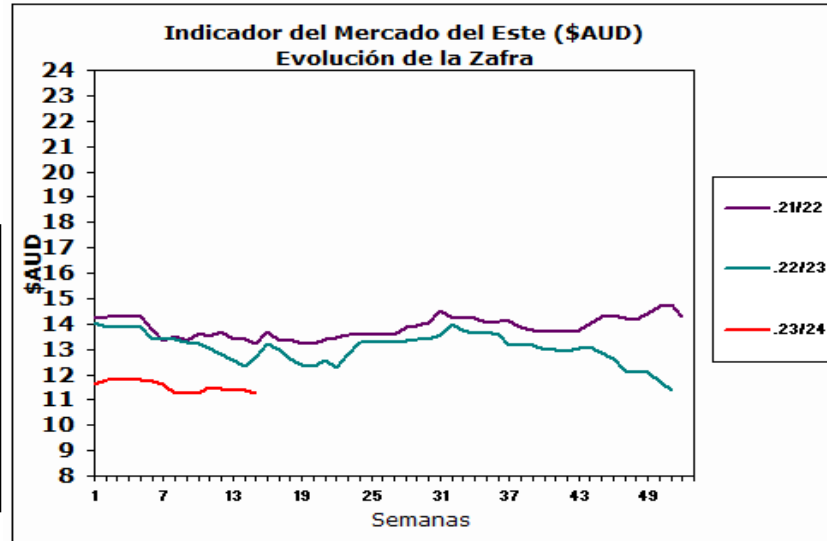

Fuente: Sipym - PROLANA en base AWEX

ARGENTINA

Variación Paridad Cambiaria (Dólar Comprador)

1 U\$S	5/10/2023	11/10/2023
\$	349.00	349.10

Fuente: SI PyM - PROLANA en base BNA

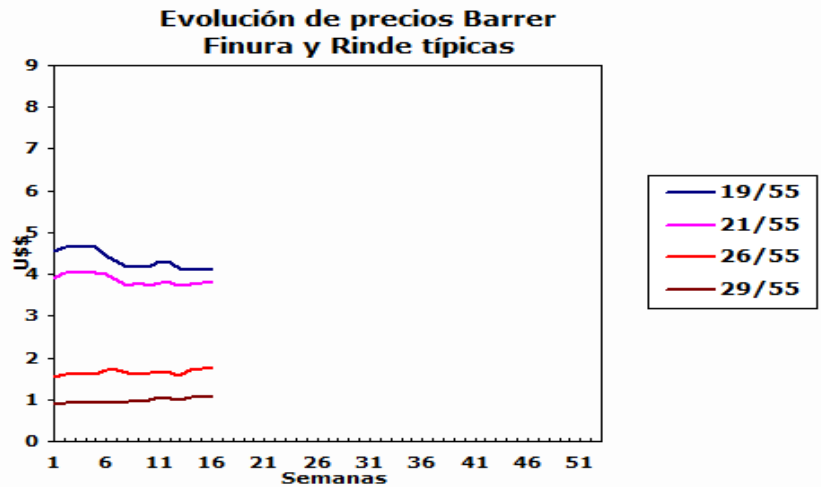

Comentarios:

La paridad cambiaria entre el Dólar americano y el Peso argentino aumentó 10 centavos con respecto al cierre de la semana anterior según informa el Banco de la Nación Argentina.

VENTAS SEMANALES

Provincia	Finura m	Rinde %	Total Kgs.	Precio Real U\$S	Tipo de Esquila
-----------	----------	---------	------------	------------------	-----------------

Finas

Pre-parto

Lanas Prolana de esquila pre-parto de buen largo, resistencia y color, buen estilo y presentación

Precios Orientativos SIPyM-PROLANA (u\$s)

Precio barrer contado sin IVA, incluyendo adicional Prolana y lana puesta en el galpón de esquila

Finura m	Variación %	Rinde al Peine					
		50%	55%	60%	65%	70%	75%
16.0	i -2.00 %	5.24	5.76	6.28	6.81	7.33	7.86
16.5	i -1.76 %	4.86	5.35	5.84	6.33	6.81	7.30
17.0	i -1.47 %	4.49	4.94	5.39	5.84	6.29	6.74
17.5	i -0.42 %	4.25	4.68	5.11	5.53	5.96	6.39
18.0	h 0.02 %	4.03	4.44	4.84	5.25	5.65	6.06
18.5	h 0.89 %	3.86	4.24	4.63	5.02	5.40	5.79
19.0	i -0.01 %	3.73	4.11	4.48	4.85	5.23	5.60
19.5	i -0.63 %	3.61	3.97	4.33	4.69	5.05	5.42
20.0	h 0.59 %	3.54	3.90	4.25	4.61	4.96	5.32
20.5	h 0.77 %	3.49	3.84	4.19	4.54	4.89	5.25
21.0	h 0.95 %	3.44	3.79	4.13	4.48	4.82	5.17
21.5	h 0.87 %	3.25	3.58	3.90	4.23	4.55	4.88
22.0	h 0.79 %	3.06	3.36	3.67	3.98	4.28	4.59
22.5	h 0.69 %	2.86	3.15	3.44	3.73	4.01	4.30
23.0	h 0.58 %	2.67	2.94	3.21	3.48	3.74	4.01
23.5	h 0.46 %	2.48	2.73	2.98	3.22	3.47	3.72
24.0	h 0.31 %	2.28	2.51	2.74	2.97	3.20	3.43
24.5	h 0.11 %	1.99	2.21	2.42	2.64	2.86	3.06

Nota: Los valores orientativos, variarán por tamaño de lote, distancia a barraca, acuerdo comercial y situaciones particulares del mercado local.

Post-parto

Lanas Prolana de esquila post-parto de buena presentación

Precios Orientativos SIPyM-PROLANA (u\$s)

Precio barrer contado sin IVA, incluyendo adicional Prolana y lana puesta en el galpón de esquila

Finura m	Variación %	Rinde al Peine				
		40%	45%	50%	55%	60%
16.0	i -3.08 %	3.92	4.46	5.03	5.56	6.07
16.5	i -2.84 %	3.64	4.14	4.67	5.17	5.64
17.0	i -2.56 %	3.36	3.82	4.32	4.77	5.21
17.5	i -1.52 %	3.18	3.62	4.09	4.52	4.93
18.0	i -1.10 %	3.02	3.43	3.88	4.29	4.68
18.5	i -0.23 %	2.89	3.28	3.71	4.10	4.47
19.0	i -1.12 %	2.82	3.21	3.59	3.97	4.33
19.5	i -1.74 %	2.73	3.10	3.47	3.83	4.18
20.0	i -0.53 %	2.68	3.05	3.42	3.80	4.15
20.5	i -0.36 %	2.64	3.00	3.37	3.75	4.09
21.0	i -0.19 %	2.60	2.96	3.33	3.70	4.03
21.5	i -0.26 %	2.46	2.80	3.14	3.49	3.81
22.0	i -0.35 %	2.34	2.66	2.97	3.30	3.60
22.5	i -0.44 %	2.19	2.49	2.78	3.09	3.37
23.0	i -0.56 %	2.04	2.32	2.59	2.88	3.14
23.5	i -0.68 %	1.91	2.17	2.43	2.69	2.93
24.0	i -0.83 %	1.76	2.01	2.24	2.48	2.70
24.5	i -1.05 %	1.53	1.75	1.95	2.18	2.39

Nota: Los valores orientativos, variarán por tamaño de lote, distancia a barraca, acuerdo comercial y situaciones particulares del mercado local.

Cruza

Patagónicas

Lanas Prolana de esquila de buen largo y color, buen estilo y presentación

Precios Orientativos SIPyM-PROLANA (u\$s)

Precio barrer contado sin IVA, incluyendo adicional Prolana y lana puesta en el galpón de esquila

Finura m	Variación %	Rinde al Peine						
		50%	55%	60%	65%	70%	75%	
25.0	i -0.14 %	1.81	2.00	2.19	2.38	2.58	2.77	
26.0	h 0.87 %	1.56	1.73	1.90	2.07	2.24	2.40	
27.0	i -0.51 %	1.28	1.42	1.55	1.69	1.83	1.96	
28.0	i -2.60 %	1.00	1.10	1.21	1.32	1.43	1.53	
29.0	i -0.34 %	0.95	1.05	1.15	1.25	1.35	1.45	
30.0	h 2.20 %	0.91	1.01	1.11	1.21	1.31	1.40	
31.0	h 1.90 %	0.87	0.96	1.05	1.15	1.24	1.33	
32.0	h 1.57 %	0.81	0.90	0.98	1.07	1.16	1.25	

Nota: Los valores orientativos, variarán por tamaño de lote, distancia a barraca, acuerdo comercial y situaciones particulares del mercado local.

No Patagónicas - Litoral

Lanas cruza producidas fuera de la región patagónica

Precios Orientativos SIPyM-PROLANA (u\$s)

Precio barrer contado (90%, 10%) y lana puesta en el galpón de esquila

	Variación %	Rinde al Peine				
		64%	66%	68%	70%	72%
Ideal Fino (24.5 mic.)	h 0.11 %	2.48	2.60	2.67	2.80	2.88
Ideal (26.5 mic.)	h 0.25 %	1.76	1.83	1.90	1.98	2.05
Corriedale (27.0) mic.	i -0.51 %	1.57	1.63	1.70	1.78	1.83
Corriedale (28.5) mic.	i -1.50 %	1.19	1.24	1.29	1.35	1.39
Corriedale (30.0) mic.	h 2.20 %	1.10	1.15	1.20	1.26	1.29
Romney	h 1.57 %	0.98	1.02	1.07	1.12	1.15

Nota: Los valores orientativos, variarán por tamaño de lote, distancia a barraca, acuerdo comercial y situaciones particulares del mercado local.

No Patagónicas - Buenos Aires

Lanas cruza producidas fuera de la región patagónica

Precios Orientativos SIPyM-PROLANA (u\$s)

Precio barrer contado (90%, 10%) y lana puesta en el galpón de esquila

	Variación %	Rinde al Peine					
		60%	63%	65%	67%	69%	71%
Corriedale (27.0) mic.	i -0.51 %	1.55	1.63	1.69	1.74	1.79	1.86
Corriedale (28.5) mic.	i -1.50 %	1.09	1.15	1.21	1.26	1.31	1.37
Corriedale (30.0) mic.	h 2.20 %	1.01	1.07	1.13	1.17	1.22	1.28
Romney (32.0) mic.	h 1.57 %	0.89	0.95	1.00	1.04	1.08	1.12

Nota: Los valores orientativos, variarán por tamaño de lote, distancia a barraca, acuerdo comercial y situaciones particulares del mercado local.