

5 al 6 de Setiembre de 2023

AUSTRALIA

Mercado del Este

Evolución Tipo de Cambio e Indicador General:

	30/8/2023	6/9/2023	Variación U\$S
INDICADOR AUD	11.31	11.27	i -0.04
PAR. CAMBIARIA	0.647	0.638	i -0.009
INDICADOR U\$S	7.31	7.19	i -0.12

Fuente: WESTPAC - AWEX

Comentarios:

La décima semana de remates laneros cerró con una baja tanto en el indicador de mercado como en la paridad cambiaria entre el Dólar americano y australiano, esto se vio reflejado en la baja de las categorías de lanas finas. Las lanas de 25mic en adelante fueron beneficiadas por una mayor demanda. Durante los dos días de remates se ofrecieron un total de 42.4665 fardos de los cuáles se vendió el 92% de los mismos. Las subastas continuarán el día martes 12 de septiembre en Sydney, Melbourne y Fremantle con una oferta estimada en 42.496 fardos.

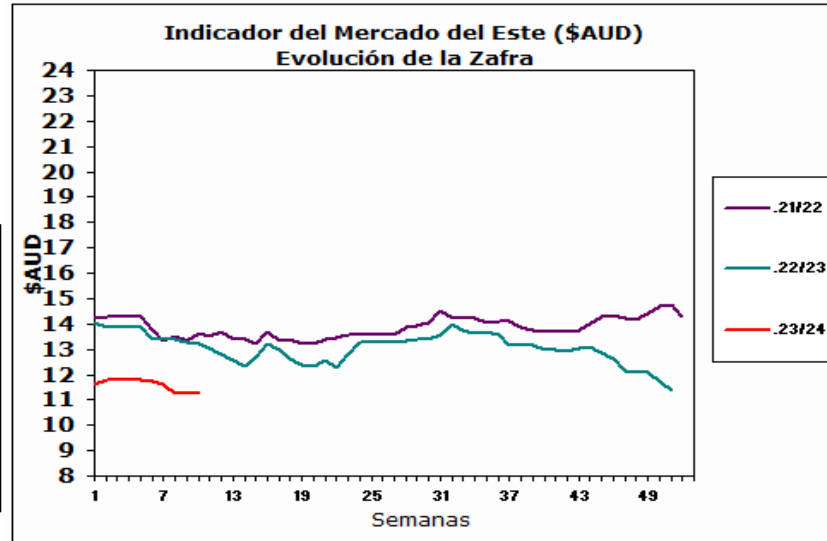

Fuente: Sipym - PROLANA en base AWEX

ARGENTINA

Variación Paridad Cambiaria (Dólar Comprador)

1 U\$S	30/8/2023	6/9/2023
\$	349.00	349.00

Fuente: SI PyM - PROLANA en base BNA

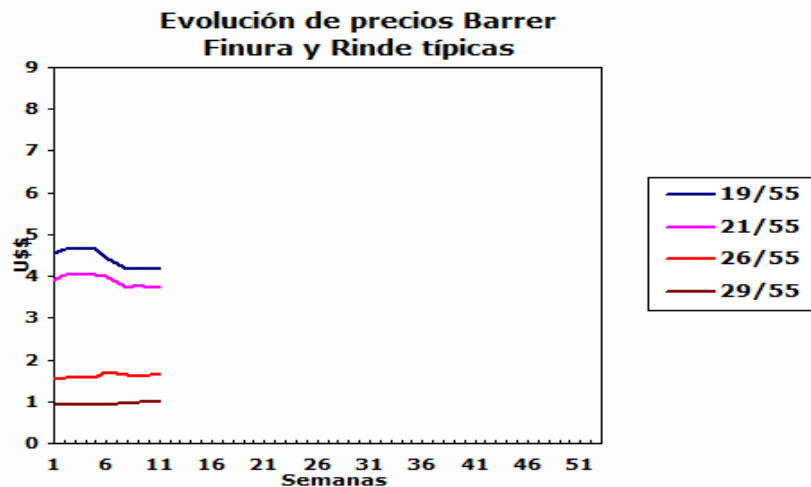

Comentarios:

La paridad cambiaria entre el Dólar americano y el Peso argentino no sufrió modificaciones respecto al cierre de la semana anterior, con un valor de \$349 informado por el Banco de la Nación Argentina.

VENTAS SEMANALES

Provincia	Finura m	Rinde %	Total Kgs.	Precio Real U\$S	Tipo de Esquila
-----------	----------	---------	------------	------------------	-----------------

Finas

Pre-parto

Lanas Prolana de esquila pre-parto de buen largo, resistencia y color, buen estilo y presentación

Precios Orientativos SIPyM-PROLANA (u\$s)

Precio barrer contado sin IVA, incluyendo adicional Prolana y lana puesta en el galpón de esquila

Finura m	Variación %	Rinde al Peine					
		50%	55%	60%	65%	70%	75%
16.0	j -0.86 %	5.78	6.36	6.94	7.52	8.10	8.68
16.5	j -2.03 %	5.21	5.73	6.25	6.78	7.30	7.82
17.0	j -3.44 %	4.64	5.10	5.57	6.03	6.50	6.96
17.5	j -3.21 %	4.30	4.73	5.16	5.60	6.03	6.46
18.0	j -2.48 %	4.09	4.50	4.92	5.33	5.74	6.15
18.5	j -1.60 %	3.91	4.30	4.69	5.08	5.47	5.87
19.0	j -1.36 %	3.79	4.17	4.55	4.93	5.30	5.68
19.5	j -0.99 %	3.65	4.01	4.38	4.75	5.11	5.48
20.0	j -1.69 %	3.52	3.88	4.23	4.58	4.94	5.29
20.5	j -1.62 %	3.45	3.80	4.15	4.49	4.84	5.19
21.0	j -1.55 %	3.38	3.72	4.06	4.40	4.74	5.08
21.5	j -1.44 %	3.20	3.52	3.84	4.16	4.48	4.80
22.0	j -1.31 %	3.01	3.31	3.61	3.92	4.22	4.52
22.5	j -1.16 %	2.82	3.11	3.39	3.67	3.96	4.24
23.0	j -0.99 %	2.63	2.90	3.16	3.43	3.69	3.96
23.5	j -0.80 %	2.45	2.69	2.94	3.18	3.43	3.68
24.0	j -0.57 %	2.26	2.49	2.71	2.94	3.17	3.39
24.5	j -0.30 %	2.07	2.28	2.49	2.70	2.90	3.11

Nota: Los valores orientativos, variarán por tamaño de lote, distancia a barraca, acuerdo comercial y situaciones particulares del mercado local.

Post-parto

Lanas Prolana de esquila post-parto de buena presentación

Precios Orientativos SIPyM-PROLANA (u\$s)

Precio barrer contado sin IVA, incluyendo adicional Prolana y lana puesta en el galpón de esquila

Finura m	Variación %	Rinde al Peine				
		40%	45%	50%	55%	60%
16.0	j -1.95 %	4.33	4.92	5.55	6.14	6.70
16.5	j -3.11 %	3.90	4.44	5.01	5.54	6.04
17.0	j -4.51 %	3.47	3.95	4.46	4.93	5.38
17.5	j -4.28 %	3.22	3.66	4.13	4.57	4.99
18.0	j -3.57 %	3.07	3.49	3.93	4.35	4.75
18.5	j -2.69 %	2.92	3.33	3.75	4.15	4.53
19.0	j -2.46 %	2.86	3.26	3.64	4.02	4.39
19.5	j -2.09 %	2.76	3.14	3.51	3.88	4.23
20.0	j -2.80 %	2.66	3.03	3.40	3.78	4.13
20.5	j -2.73 %	2.61	2.97	3.34	3.71	4.05
21.0	j -2.66 %	2.56	2.91	3.27	3.63	3.96
21.5	j -2.54 %	2.42	2.75	3.09	3.43	3.75
22.0	j -2.42 %	2.30	2.61	2.92	3.25	3.54
22.5	j -2.28 %	2.16	2.45	2.74	3.04	3.32
23.0	j -2.12 %	2.01	2.29	2.56	2.84	3.10
23.5	j -1.92 %	1.89	2.15	2.40	2.65	2.89
24.0	j -1.70 %	1.74	1.98	2.21	2.45	2.67
24.5	j -1.44 %	1.60	1.82	2.03	2.25	2.45

Nota: Los valores orientativos, variarán por tamaño de lote, distancia a barraca, acuerdo comercial y situaciones particulares del mercado local.

Cruza

Patagónicas

Lanas Prolana de esquila de buen largo y color, buen estilo y presentación

Precios Orientativos SIPyM-PROLANA (u\$s)

Precio barrer contado sin IVA, incluyendo adicional Prolana y lana puesta en el galpón de esquila

Finura m	Variación %	Rinde al Peine						
		50%	55%	60%	65%	70%	75%	
25.0	h 0.03 %	1.88	2.07	2.26	2.45	2.64	2.83	
26.0	h 1.36 %	1.48	1.63	1.78	1.93	2.08	2.22	
27.0	h 0.85 %	1.20	1.32	1.44	1.57	1.69	1.81	
28.0	h 0.05 %	0.92	1.02	1.11	1.20	1.30	1.39	
29.0	h 1.46 %	0.90	0.99	1.08	1.18	1.27	1.36	
30.0	h 3.00 %	0.88	0.97	1.06	1.15	1.24	1.32	
31.0	h 12.42 %	0.85	0.94	1.02	1.11	1.20	1.28	
32.0	h 24.60 %	0.82	0.91	0.99	1.07	1.16	1.24	

Nota: Los valores orientativos, variarán por tamaño de lote, distancia a barraca, acuerdo comercial y situaciones particulares del mercado local.

No Patagónicas - Litoral

Lanas cruza producidas fuera de la región patagónica

Precios Orientativos SIPyM-PROLANA (u\$s)

Precio barrer contado (90%, 10%) y lana puesta en el galpón de esquila

	Variación %	Rinde al Peine				
		64%	66%	68%	70%	72%
Ideal Fino (24.5 mic.)	i -0.30 %	2.55	2.66	2.74	2.85	2.93
Ideal (26.5 mic.)	h 1.13 %	1.65	1.70	1.77	1.83	1.90
Corriedale (27.0) mic.	h 0.85 %	1.47	1.51	1.57	1.64	1.68
Corriedale (28.5) mic.	h 0.74 %	1.11	1.15	1.20	1.24	1.28
Corriedale (30.0) mic.	h 2.99 %	1.05	1.10	1.14	1.19	1.22
Romney	h 24.57 %	0.98	1.03	1.07	1.11	1.14

Nota: Los valores orientativos, variarán por tamaño de lote, distancia a barraca, acuerdo comercial y situaciones particulares del mercado local.

No Patagónicas - Buenos Aires

Lanas cruza producidas fuera de la región patagónica

Precios Orientativos SIPyM-PROLANA (u\$s)

Precio barrer contado (90%, 10%) y lana puesta en el galpón de esquila

	Variación %	Rinde al Peine					
		60%	63%	65%	67%	69%	71%
Corriedale (27.0) mic.	h 0.85 %	1.44	1.52	1.57	1.61	1.66	1.71
Corriedale (28.5) mic.	h 0.74 %	1.01	1.07	1.12	1.17	1.21	1.26
Corriedale (30.0) mic.	h 2.99 %	0.96	1.02	1.07	1.11	1.16	1.20
Romney (32.0) mic.	h 24.58 %	0.89	0.96	1.00	1.04	1.08	1.12

Nota: Los valores orientativos, variarán por tamaño de lote, distancia a barraca, acuerdo comercial y situaciones particulares del mercado local.

Fuente: SIPyM (INTA - Ministerio de Agricultura, Ganadería y Pesca Argentina), en base AWEX, se autoriza su publicación indicando la fuente. Publicado por el Servicio Informativo de Precios y Mercados (SIPyM) de PROLANA, Convenio INTA - Ministerio de Agricultura, Ganadería y Pesca. Contactos: Oficinas del SIPyM: 280-4485879 - sipymch@inta.gov.ar Coordinación Nacional PROLANA: <https://www.magyp.gov.ar/sitio/areas/prolana/> - Facebook: prolana.gov.ar