

15 al 16 de Agosto de 2023

AUSTRALIA

Mercado del Este

Evolución Tipo de Cambio e Indicador General:

	9/8/2023	16/8/2023	Variación U\$S
INDICADOR AUD	11.76	11.63	i -0.13
PAR. CAMBIARIA	0.656	0.645	i -0.011
INDICADOR U\$S	7.71	7.50	i -0.21

Fuente: WESTPAC - AWEX

Comentarios:

La séptima semana de remates de la zafra 2023/2024 cerró con bajas en la gran mayoría de las categorías de lanas debido a una disminución tanto en el indicador de mercado australiano como en la paridad cambiaria entre el Dólar americano y australiano. Durante los dos días de remates se ofrecieron un total de 46.367 fardos de los cuáles se vendió el 89% de los mismos. Las subastas continuarán el día martes 22 de agosto con una oferta estimada en 39.962 fardos para la venta.

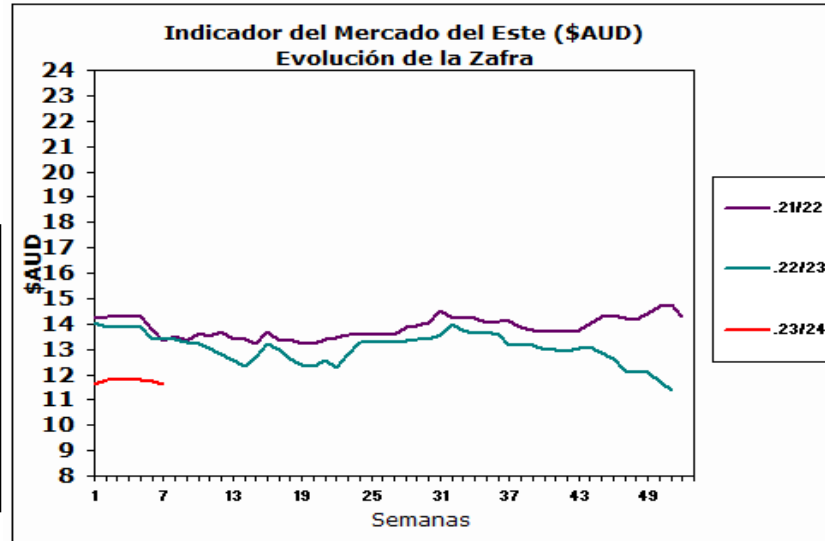

Fuente: Sipym - PROLANA en base AWEX

ARGENTINA

Variación Paridad Cambiaria (Dólar Comprador)

1 U\$S	9/8/2023	16/8/2023
\$	283.80	349.00

Fuente: SI PyM - PROLANA en base BNA

Evolución de precios Barrer Finura y Rinde típicas

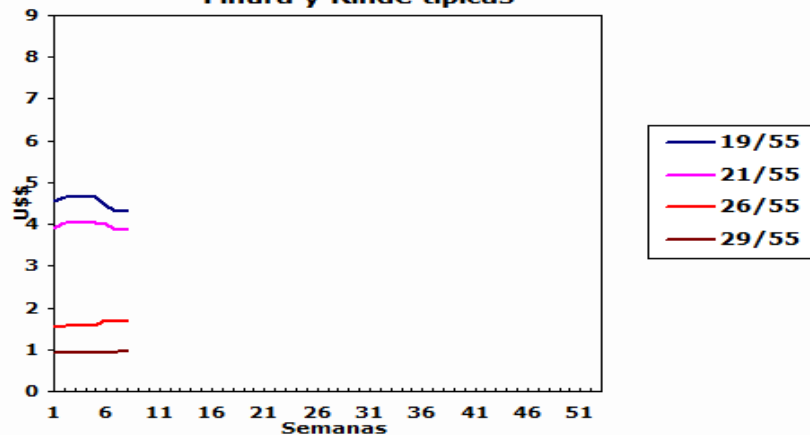

Comentarios:

La paridad cambiaria ente el Dólar americano y el Peso argentino aumentó \$65,20 con respecto al cierre de la semana anterior según informa el Banco de la Nación Argentina.

VENTAS SEMANALES

Provincia	Finura m	Rinde %	Total Kgs.	Precio Real U\$S	Tipo de Esquila
-----------	----------	---------	------------	------------------	-----------------

Finas

Pre-parto

Lanas Prolana de esquila pre-parto de buen largo, resistencia y color, buen estilo y presentación

Precios Orientativos SIPyM-PROLANA (u\$s)

Precio barrer contado sin IVA, incluyendo adicional Prolana y lana puesta en el galpón de esquila

Finura m	Variación %	Rinde al Peine					
		50%	55%	60%	65%	70%	75%
16.0	j -3.02 %	5.71	6.28	6.86	7.43	8.00	8.57
16.5	j -3.10 %	5.39	5.92	6.46	7.00	7.54	8.08
17.0	j -3.19 %	5.06	5.57	6.07	6.58	7.09	7.59
17.5	j -3.31 %	4.60	5.06	5.52	5.98	6.44	6.90
18.0	j -4.26 %	4.29	4.72	5.15	5.58	6.01	6.44
18.5	j -2.99 %	4.04	4.44	4.85	5.25	5.66	6.06
19.0	j -3.13 %	3.91	4.30	4.69	5.08	5.47	5.86
19.5	j -3.52 %	3.78	4.16	4.54	4.92	5.30	5.68
20.0	j -3.70 %	3.69	4.06	4.43	4.80	5.17	5.54
20.5	j -3.59 %	3.60	3.96	4.32	4.68	5.04	5.40
21.0	j -3.48 %	3.51	3.86	4.21	4.56	4.91	5.26
21.5	j -3.78 %	3.31	3.64	3.97	4.30	4.64	4.97
22.0	j -4.11 %	3.11	3.42	3.74	4.05	4.36	4.67
22.5	j -4.49 %	2.91	3.21	3.50	3.79	4.08	4.38
23.0	j -4.92 %	2.72	2.99	3.26	3.53	3.81	4.08
23.5	j -5.41 %	2.52	2.77	3.02	3.28	3.53	3.78
24.0	j -5.98 %	2.32	2.55	2.79	3.02	3.25	3.49
24.5	j -6.58 %	2.12	2.34	2.55	2.77	2.98	3.19

Nota: Los valores orientativos, variarán por tamaño de lote, distancia a barraca, acuerdo comercial y situaciones particulares del mercado local.

Post-parto

Lanas Prolana de esquila post-parto de buena presentación

Precios Orientativos SIPyM-PROLANA (u\$s)

Precio barrer contado sin IVA, incluyendo adicional Prolana y lana puesta en el galpón de esquila

Finura m	Variación %	Rinde al Peine				
		40%	45%	50%	55%	60%
16.0	j -4.08 %	4.28	4.86	5.49	6.07	6.62
16.5	j -4.17 %	4.03	4.59	5.17	5.72	6.24
17.0	j -4.26 %	3.79	4.31	4.86	5.38	5.87
17.5	j -4.38 %	3.44	3.91	4.42	4.88	5.33
18.0	j -5.32 %	3.21	3.65	4.12	4.56	4.97
18.5	j -4.07 %	3.02	3.44	3.88	4.29	4.68
19.0	j -4.21 %	2.95	3.36	3.75	4.15	4.53
19.5	j -4.59 %	2.86	3.25	3.63	4.02	4.38
20.0	j -4.78 %	2.79	3.17	3.56	3.96	4.32
20.5	j -4.67 %	2.72	3.09	3.47	3.86	4.21
21.0	j -4.56 %	2.65	3.01	3.39	3.76	4.11
21.5	j -4.86 %	2.50	2.85	3.19	3.55	3.87
22.0	j -5.19 %	2.38	2.70	3.02	3.36	3.66
22.5	j -5.57 %	2.23	2.53	2.83	3.14	3.43
23.0	j -6.00 %	2.08	2.36	2.64	2.93	3.20
23.5	j -6.48 %	1.94	2.21	2.47	2.73	2.98
24.0	j -7.05 %	1.79	2.04	2.28	2.52	2.75
24.5	j -7.66 %	1.64	1.86	2.08	2.30	2.51

Nota: Los valores orientativos, variarán por tamaño de lote, distancia a barraca, acuerdo comercial y situaciones particulares del mercado local.

Cruza

Patagónicas

Lanas Prolana de esquila de buen largo y color, buen estilo y presentación

Precios Orientativos SIPyM-PROLANA (u\$s)

Precio barrer contado sin IVA, incluyendo adicional Prolana y lana puesta en el galpón de esquila

Finura m	Variación %	Rinde al Peine						
		50%	55%	60%	65%	70%	75%	
25.0	i -7.31 %	1.93	2.12	2.31	2.51	2.70	2.90	
26.0	i -1.77 %	1.53	1.69	1.84	1.99	2.15	2.30	
27.0	i -1.47 %	1.22	1.34	1.46	1.58	1.71	1.83	
28.0	i -0.95 %	0.90	0.99	1.08	1.17	1.26	1.36	
29.0	h 1.85 %	0.87	0.96	1.04	1.13	1.22	1.31	
30.0	h 5.05 %	0.83	0.92	1.00	1.09	1.17	1.26	
31.0	h 2.01 %	0.74	0.81	0.89	0.96	1.04	1.11	
32.0	i -1.70 %	0.64	0.70	0.77	0.83	0.90	0.96	

Nota: Los valores orientativos, variarán por tamaño de lote, distancia a barraca, acuerdo comercial y situaciones particulares del mercado local.

No Patagónicas - Litoral

Lanas cruza producidas fuera de la región patagónica

Precios Orientativos SIPyM-PROLANA (u\$s)

Precio barrer contado (90%, 10%) y lana puesta en el galpón de esquila

	Variación %	Rinde al Peine				
		64%	66%	68%	70%	72%
Ideal Fino (24.5 mic.)	i -6.58 %	2.62	2.73	2.81	2.92	3.00
Ideal (26.5 mic.)	i -1.64 %	1.69	1.75	1.82	1.87	1.94
Corriedale (27.0) mic.	i -1.47 %	1.48	1.53	1.59	1.66	1.70
Corriedale (28.5) mic.	h 0.41 %	1.08	1.11	1.16	1.21	1.24
Corriedale (30.0) mic.	h 5.04 %	1.00	1.04	1.08	1.13	1.16
Romney	i -1.70 %	0.76	0.80	0.83	0.86	0.89

Nota: Los valores orientativos, variarán por tamaño de lote, distancia a barraca, acuerdo comercial y situaciones particulares del mercado local.

No Patagónicas - Buenos Aires

Lanas cruza producidas fuera de la región patagónica

Precios Orientativos SIPyM-PROLANA (u\$s)

Precio barrer contado (90%, 10%) y lana puesta en el galpón de esquila

	Variación %	Rinde al Peine					
		60%	63%	65%	67%	69%	71%
Corriedale (27.0) mic.	i -1.47 %	1.46	1.53	1.58	1.63	1.68	1.73
Corriedale (28.5) mic.	h 0.41 %	0.98	1.04	1.08	1.13	1.18	1.22
Corriedale (30.0) mic.	h 5.05 %	0.92	0.97	1.01	1.06	1.10	1.14
Romney (32.0) mic.	i -1.70 %	0.69	0.74	0.78	0.81	0.84	0.87

Nota: Los valores orientativos, variarán por tamaño de lote, distancia a barraca, acuerdo comercial y situaciones particulares del mercado local.

Fuente: SIPyM (INTA - Ministerio de Agricultura, Ganadería y Pesca Argentina), en base AWEX, se autoriza su publicación indicando la fuente. Publicado por el Servicio Informativo de Precios y Mercados (SIPyM) de PROLANA, Convenio INTA - Ministerio de Agricultura, Ganadería y Pesca. Contactos: Oficinas del SIPyM: 280-4485879 - sipymch@inta.gob.ar Coordinación Nacional PROLANA: <https://www.magyp.gob.ar/sitio/areas/prolana/> - Facebook: prolana.gob.ar