

11 al 12 de Julio de 2023

## AUSTRALIA

### Mercado del Este

Evolución Tipo de Cambio e Indicador General:

	5/7/2023	12/7/2023	Variación U\$S
<b>INDICADOR AUD</b>	11.62	11.79	h 0.17
<b>PAR. CAMBIARIA</b>	0.669	0.673	h 0.004
<b>INDICADOR U\$S</b>	7.77	7.93	h 0.16

Fuente: WESTPAC - AWEX

Comentarios:

La segunda semana de remates de la zafra 2023/2024 registró aumentos en casi todas las categorías de lanas debido a una suba tanto en el indicador de mercado como en la paridad cambiaria entre el Dólar americano y australiano. Durante los dos días de remates se ofrecieron un total de 43.697 fardos de los cuáles se vendió el 92% de los mismos. A partir de hoy, el mercado entra en su receso tradicional, volviendo a la actividad el día 7 de agosto de 2023.

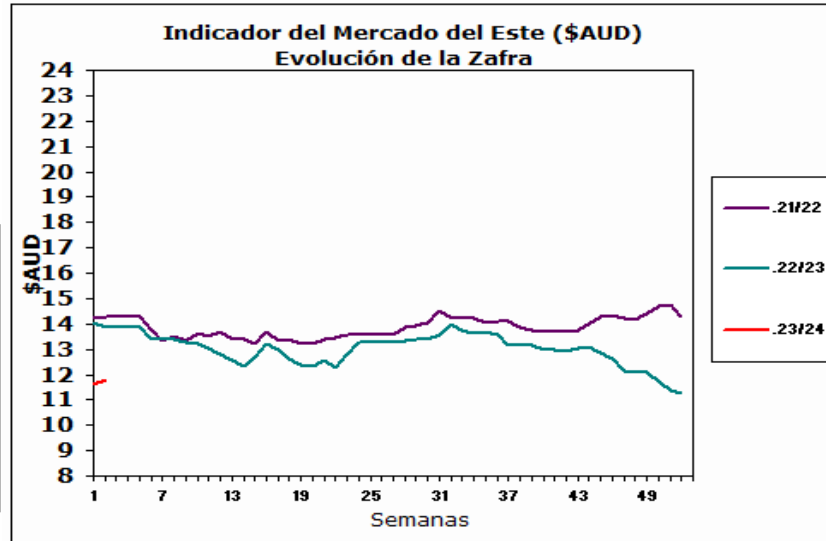

Fuente: Sipym - PROLANA en base AWEX

## ARGENTINA

Variación Paridad Cambiaria (Dólar Comprador)

1 U\$S	5/7/2023	12/7/2023
\$	258.95	262.80

Fuente: SI PyM - PROLANA en base BNA

Evolución de precios Barrer Finura y Rinde típicas

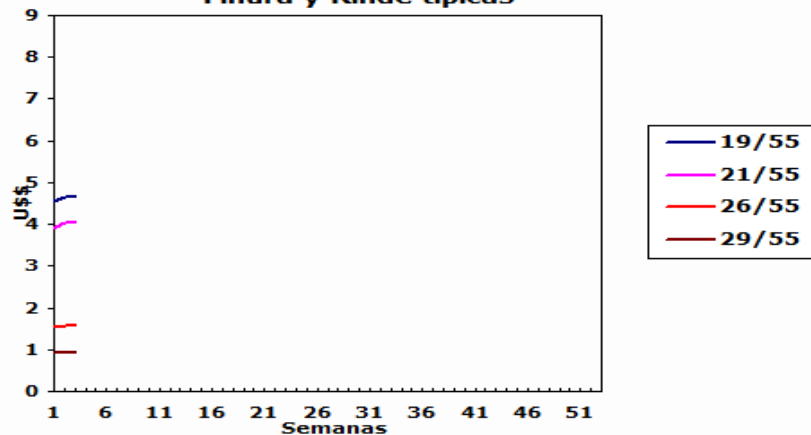

Comentarios:

La paridad cambiaria entre el Dólar americano y el Peso argentino aumentó \$3,85 con respecto al cierre de la semana anterior según informa el Banco de la Nación Argentina.

## VENTAS SEMANALES

Provincia	Finura m	Rinde %	Total Kgs.	Precio Real U\$S	Tipo de Esquila
-----------	----------	---------	------------	------------------	-----------------

## Finas

### Pre-parto

Lanas Prolana de esquila pre-parto de buen largo, resistencia y color, buen estilo y presentación

Precios Orientativos SIPyM-PROLANA (u\$s)

Precio barrer contado sin IVA, incluyendo adicional Prolana y lana puesta en el galpón de esquila

Finura m	Variación %	Rinde al Peine					
		50%	55%	60%	65%	70%	75%
16.0	h 0.55 %	6.15	6.77	7.38	8.00	8.62	9.23
16.5	h 0.60 %	5.73	6.31	6.88	7.46	8.03	8.61
17.0	h 0.65 %	5.32	5.85	6.38	6.92	7.45	7.98
17.5	h 1.54 %	4.91	5.40	5.89	6.39	6.88	7.37
18.0	h 1.48 %	4.60	5.06	5.52	5.98	6.44	6.90
18.5	h 2.44 %	4.35	4.79	5.22	5.66	6.10	6.53
19.0	h 1.83 %	4.21	4.64	5.06	5.48	5.90	6.33
19.5	h 1.52 %	4.05	4.46	4.87	5.27	5.68	6.09
20.0	h 3.18 %	3.97	4.37	4.76	5.16	5.56	5.96
20.5	h 3.33 %	3.81	4.20	4.58	4.96	5.35	5.73
21.0	h 3.49 %	3.66	4.03	4.40	4.76	5.13	5.50
21.5	h 3.48 %	3.44	3.78	4.13	4.47	4.82	5.16
22.0	h 3.47 %	3.22	3.54	3.86	4.19	4.51	4.83
22.5	h 3.47 %	3.00	3.30	3.60	3.90	4.20	4.50
23.0	h 3.46 %	2.77	3.05	3.33	3.61	3.89	4.17
23.5	h 3.44 %	2.55	2.81	3.07	3.32	3.58	3.84
24.0	h 3.43 %	2.33	2.57	2.80	3.04	3.27	3.50
24.5	h 3.41 %	2.11	2.32	2.53	2.75	2.96	3.17

Nota: Los valores orientativos, variarán por tamaño de lote, distancia a barraca, acuerdo comercial y situaciones particulares del mercado local.

### Post-parto

Lanas Prolana de esquila post-parto de buena presentación

Precios Orientativos SIPyM-PROLANA (u\$s)

Precio barrer contado sin IVA, incluyendo adicional Prolana y lana puesta en el galpón de esquila

Finura m	Variación %	Rinde al Peine				
		40%	45%	50%	55%	60%
16.0	i -0.55 %	4.61	5.24	5.91	6.54	7.13
16.5	i -0.51 %	4.29	4.88	5.51	6.09	6.65
17.0	i -0.46 %	3.98	4.53	5.11	5.65	6.17
17.5	h 0.42 %	3.68	4.18	4.72	5.22	5.69
18.0	h 0.35 %	3.44	3.91	4.42	4.88	5.33
18.5	h 1.30 %	3.26	3.70	4.18	4.62	5.04
19.0	h 0.71 %	3.19	3.63	4.05	4.48	4.89
19.5	h 0.40 %	3.07	3.49	3.90	4.31	4.70
20.0	h 2.03 %	3.00	3.41	3.83	4.26	4.65
20.5	h 2.18 %	2.89	3.28	3.68	4.09	4.47
21.0	h 2.33 %	2.77	3.15	3.54	3.93	4.29
21.5	h 2.32 %	2.60	2.96	3.32	3.69	4.03
22.0	h 2.31 %	2.46	2.80	3.12	3.47	3.79
22.5	h 2.30 %	2.29	2.60	2.91	3.23	3.53
23.0	h 2.29 %	2.12	2.41	2.69	2.99	3.27
23.5	h 2.27 %	1.97	2.24	2.50	2.77	3.02
24.0	h 2.25 %	1.80	2.05	2.29	2.53	2.76
24.5	h 2.23 %	1.63	1.85	2.07	2.29	2.50

Nota: Los valores orientativos, variarán por tamaño de lote, distancia a barraca, acuerdo comercial y situaciones particulares del mercado local.

### Cruza

## Patagónicas

Lanas Prolana de esquila de buen largo y color, buen estilo y presentación

Precios Orientativos SIPyM-PROLANA (u\$s)

Precio barrer contado sin IVA, incluyendo adicional Prolana y lana puesta en el galpón de esquila

Finura m	Variación %	Rinde al Peine						
			50%	55%	60%	65%	70%	75%
25.0	h 3.39 %		1.89	2.08	2.27	2.46	2.65	2.84
26.0	h 3.03 %		1.44	1.59	1.73	1.88	2.02	2.17
27.0	h 3.03 %		1.17	1.29	1.41	1.53	1.65	1.77
28.0	h 3.02 %		0.90	1.00	1.09	1.18	1.27	1.36
29.0	h 2.31 %		0.85	0.94	1.02	1.11	1.20	1.28
30.0	h 1.51 %		0.80	0.88	0.96	1.04	1.12	1.20
31.0	h 2.07 %		0.74	0.81	0.89	0.96	1.04	1.11
32.0	h 2.74 %		0.68	0.75	0.82	0.89	0.96	1.03

Nota: Los valores orientativos, variarán por tamaño de lote, distancia a barraca, acuerdo comercial y situaciones particulares del mercado local.

## No Patagónicas - Litoral

Lanas cruza producidas fuera de la región patagónica

Precios Orientativos SIPyM-PROLANA (u\$s)

Precio barrer contado (90%, 10%) y lana puesta en el galpón de esquila

	Variación %	Rinde al Peine					
			64%	66%	68%	70%	72%
Ideal Fino (24.5 mic.)	h 3.41 %		2.60	2.71	2.79	2.90	2.98
Ideal (26.5 mic.)	h 3.03 %		1.61	1.66	1.73	1.78	1.85
Corriedale (27.0) mic.	h 3.03 %		1.43	1.48	1.54	1.60	1.64
Corriedale (28.5) mic.	h 2.67 %		1.07	1.11	1.15	1.20	1.23
Corriedale (30.0) mic.	h 1.50 %		0.95	0.99	1.04	1.08	1.11
Romney	h 2.74 %		0.81	0.85	0.88	0.92	0.95

Nota: Los valores orientativos, variarán por tamaño de lote, distancia a barraca, acuerdo comercial y situaciones particulares del mercado local.

## No Patagónicas - Buenos Aires

Lanas cruza producidas fuera de la región patagónica

Precios Orientativos SIPyM-PROLANA (u\$s)

Precio barrer contado (90%, 10%) y lana puesta en el galpón de esquila

	Variación %	Rinde al Peine						
			60%	63%	65%	67%	69%	71%
Corriedale (27.0) mic.	h 3.03 %		1.41	1.48	1.53	1.58	1.62	1.67
Corriedale (28.5) mic.	h 2.67 %		0.97	1.03	1.08	1.12	1.17	1.21
Corriedale (30.0) mic.	h 1.50 %		0.87	0.93	0.97	1.01	1.05	1.09
Romney (32.0) mic.	h 2.74 %		0.74	0.79	0.83	0.86	0.90	0.92

Nota: Los valores orientativos, variarán por tamaño de lote, distancia a barraca, acuerdo comercial y situaciones particulares del mercado local.