



AUSTRALIA Mercado del Este

Evolución Tipo de Cambio e Indicador General:

	4/3/2021	11/3/2021	Variación U\$S
INDICADOR AUD	13.10	13.09	i -0.01
PAR. CAMBIARIA	0.778	0.775	i -0.003
INDICADOR U\$S	10.19	10.14	i -0.05

Fuente: WESTPAC - AWEX

Comentarios:

La trigésimo séptima semana de remates cerró de forma negativa, con bajas tanto en el indicador de mercado como en la paridad cambiaria entre el Dólar americano y australiano, todas las categorías de lana perdieron levemente su valor comercial. Durante los dos días de remates se ofrecieron 46.480 fardos de los cuáles se vendió el 91% de los mismos. El mercado volverá a la actividad el día martes 16 de marzo con una oferta estimada en 53.357 fardos para la venta.

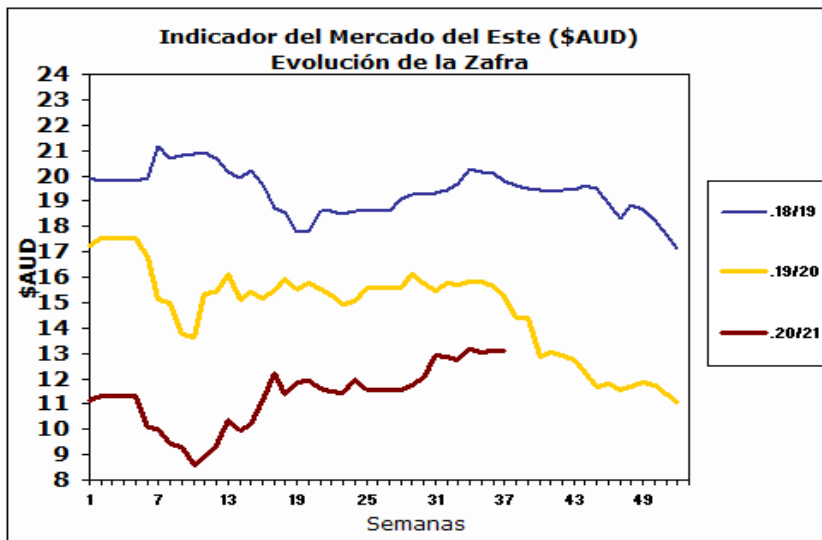

Fuente: Sipym - PROLANA en base AWEX

ARGENTINA

Variación Paridad Cambiaria (Dólar Comprador)

1 U\$S	4/3/2021	11/3/2021
\$	90.03	90.52

Fuente: SI PyM - PROLANA en base BNA

Comentarios:

La paridad cambiaria entre el Dólar americano y el Peso argentino aumentó cuarenta y nueve centavos con respecto al cierre de la semana anterior según informa el Banco de la Nación Argentina.

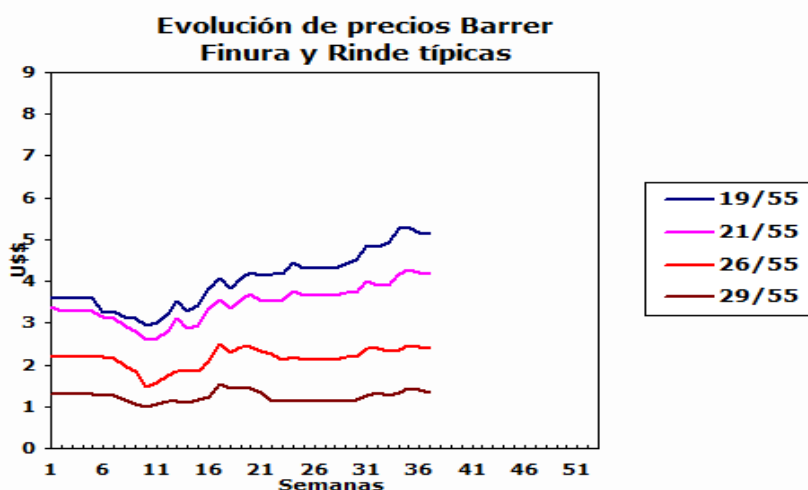

VENTAS SEMANALES

Provincia	Finura m	Rinde %	Total Kgs.	Precio Real U\$S	Tipo de Esquila
-----------	----------	---------	------------	------------------	-----------------



ARGENTINA: Lanas Finas

Pre-parto

Lanas Prolana de esquila pre-parto de buen largo, resistencia y color, buen estilo y presentación

Precios Orientativos SIPyM-PROLANA (u\$s)

Precio barrer contado sin IVA, incluyendo adicional Prolana y lana puesta en el galpón de esquila

Finura m	Variación %	Rinde al Peine					
		50%	55%	60%	65%	70%	75%
16.0	j -1.35 %	7.07	7.84	8.62	9.41	10.20	10.95
16.5	j -0.78 %	6.62	7.34	8.07	8.81	9.55	10.26
17.0	j -0.15 %	6.16	6.84	7.52	8.21	8.90	9.56
17.5	j -0.66 %	5.71	6.34	6.98	7.62	8.26	8.87
18.0	j -1.10 %	5.30	5.88	6.47	7.07	7.67	8.24
18.5	j -0.18 %	4.94	5.49	6.04	6.60	7.16	7.69
19.0	j -0.53 %	4.64	5.15	5.68	6.20	6.73	7.23
19.5	j -0.21 %	4.33	4.81	5.30	5.79	6.29	6.76
20.0	j -0.19 %	4.03	4.48	4.94	5.40	5.86	6.30
20.5	j -0.20 %	3.88	4.32	4.76	5.20	5.65	6.07
21.0	j -0.21 %	3.77	4.19	4.62	5.05	5.49	5.90
21.5	j -0.29 %	3.61	4.01	4.42	4.84	5.26	5.65
22.0	j -0.41 %	3.44	3.83	4.23	4.62	5.02	5.40
22.5	j -0.43 %	3.28	3.65	4.03	4.41	4.79	5.15
23.0	j -0.45 %	3.12	3.49	3.85	4.22	4.58	4.93
23.5	j -0.52 %	2.96	3.31	3.65	4.00	4.35	4.68
24.0	j -0.55 %	2.80	3.13	3.46	3.79	4.12	4.43
24.5	j -0.68 %	2.63	2.95	3.26	3.57	3.89	4.18

Nota: Los valores orientativos, variarán por tamaño de lote, distancia a barraca, acuerdo comercial y situaciones particulares del mercado local.

Post-parto

Lanas Prolana de esquila post-parto de buena presentación

Precios Orientativos SIPyM-PROLANA (u\$s)

Precio barrer contado sin IVA, incluyendo adicional Prolana y lana puesta en el galpón de esquila

Finura m	Variación %	Rinde al Peine				
		40%	45%	50%	55%	60%
16.0	j -1.31 %	5.25	6.00	6.80	7.58	8.33
16.5	j -0.78 %	4.91	5.61	6.36	7.09	7.80
17.0	j -0.14 %	4.57	5.22	5.92	6.60	7.26
17.5	j -0.69 %	4.23	4.84	5.49	6.12	6.74
18.0	j -1.09 %	3.92	4.49	5.09	5.68	6.25
18.5	j -0.25 %	3.65	4.18	4.75	5.30	5.83
19.0	j -0.53 %	3.46	3.97	4.46	4.98	5.48
19.5	j -0.24 %	3.23	3.70	4.16	4.65	5.12
20.0	j -0.31 %	3.00	3.44	3.89	4.37	4.81
20.5	j -0.21 %	2.89	3.31	3.75	4.21	4.64
21.0	j -0.22 %	2.80	3.22	3.64	4.09	4.51
21.5	j -0.29 %	2.68	3.08	3.48	3.92	4.32
22.0	j -0.36 %	2.58	2.97	3.34	3.76	4.14
22.5	j -0.44 %	2.46	2.83	3.19	3.58	3.95
23.0	j -0.39 %	2.34	2.69	3.03	3.42	3.78
23.5	j -0.68 %	2.23	2.57	2.90	3.26	3.60
24.0	j -0.58 %	2.11	2.43	2.74	3.09	3.41
24.5	j -0.77 %	1.98	2.29	2.58	2.91	3.21

Nota: Los valores orientativos, variarán por tamaño de lote, distancia a barraca, acuerdo comercial y situaciones particulares del mercado local.



ARGENTINA: Lanas Cruza

Patagónicas

Lanas Prolana de esquila de buen largo y color, buen estilo y presentación

Precios Orientativos SIPyM-PROLANA (u\$s)

Finura m	Variación %	Rinde al Peine					
		50%	55%	60%	65%	70%	75%
25.0	i -0.88 %	2.47	2.76	3.05	3.34	3.63	3.91
26.0	i -1.01 %	2.14	2.40	2.65	2.91	3.17	3.42
27.0	i -2.70 %	1.75	1.96	2.17	2.39	2.61	2.81
28.0	i -4.97 %	1.36	1.53	1.70	1.87	2.04	2.21
29.0	i -4.98 %	1.18	1.33	1.48	1.63	1.79	1.93
30.0	i -4.89 %	1.02	1.16	1.29	1.43	1.57	1.70
31.0	i -3.55 %	0.95	1.08	1.20	1.33	1.46	1.59
32.0	i -2.10 %	0.87	0.99	1.10	1.22	1.35	1.46

Nota: Los valores orientativos, variarán por tamaño de lote, distancia a barraca, acuerdo comercial y situaciones particulares del mercado local.

Precio barrer contado sin IVA, incluyendo adicional Prolana y lana puesta en el galpón de esquila

No Patagónicas - Litoral

Lanas cruza producidas fuera de la región patagónica

Precios Orientativos SIPyM-PROLANA (u\$s)

	Variación %	Rinde al Peine				
		64%	66%	68%	70%	72%
Ideal Fino (24.5 mic.)	i -0.65 %	3.35	3.52	3.63	3.81	3.93
Ideal (26.5 mic.)	i -1.68 %	2.48	2.59	2.70	2.80	2.92
Corriedale (27.0) mic.	i -2.50 %	2.22	2.31	2.41	2.53	2.61
Corriedale (28.5) mic.	i -4.83 %	1.62	1.69	1.77	1.86	1.92
Corriedale (30.0) mic.	i -4.53 %	1.30	1.37	1.43	1.51	1.56
Romney	i -1.92 %	1.11	1.17	1.23	1.29	1.34

Nota: Los valores orientativos, variarán por tamaño de lote, distancia a barraca, acuerdo comercial y situaciones particulares del mercado local.

Precio barrer contado (90%, 10%) y lana puesta en el galpón de esquila

No Patagónicas - Buenos Aires

Lanas cruza producidas fuera de la región patagónica

Precios Orientativos SIPyM-PROLANA (u\$s)

	Variación %	Rinde al Peine					
		60%	63%	65%	67%	69%	71%
Corriedale (27.0) mic.	i -2.39 %	2.03	2.16	2.27	2.37	2.47	2.60
Corriedale (28.5) mic.	i -4.91 %	1.46	1.56	1.65	1.72	1.79	1.89
Corriedale (30.0) mic.	i -4.91 %	1.18	1.26	1.33	1.39	1.45	1.53
Romney (32.0) mic.	i -1.97 %	1.00	1.08	1.14	1.19	1.25	1.30

Nota: Los valores orientativos, variarán por tamaño de lote, distancia a barraca, acuerdo comercial y situaciones particulares del mercado local.

Precio barrer contado (90%, 10%) y lana puesta en el galpón de esquila