

CONSEJO FEDERAL AGROPECUARIO



DIRECCIÓN NACIONAL DE
LECHERÍA

Plan 2024-2027

Principales Indicadores



Incrementar la inserción internacional

SUSPENSIÓN DEX

Prorrogar la suspensión de los derechos de exportación de los productos lácteos por 12 meses

ACTORES

MINISTERIO DE ECONOMÍA

INDUSTRIAS EXPORTADORAS

PRODUCTORES PRIMARIOS



OBJETIVOS

INCREMENTAR LAS EXPORTACIONES

MAYOR CAPACIDAD DE PAGO AL PRODUCTOR

ACCEDER A NUEVOS MERCADOS

CAMINO CRÍTICO

DECRETO 9/2024

Primer Hito de la gestión. Suspensión de los Dex por 6 meses.

ANUNCIO-PROCESO ADMINISTRATIVO
ANUNCIO 8/05 - Trabajo conjunto entre Sec. Bioeconomía, Sec. de Producción y Ministerio de Economía



ANÁLISIS TÉCNICO

Elaboración de documento respaldatorio para la justificación de la medida

PUBLICACIÓN NUEVO DECRETO

Prorroga de la suspensión por 12 meses.

INDICADORES



Secretaría de Bioeconomía



Ministerio de Economía Argentina

Diseñar líneas de crédito específicas para el sector

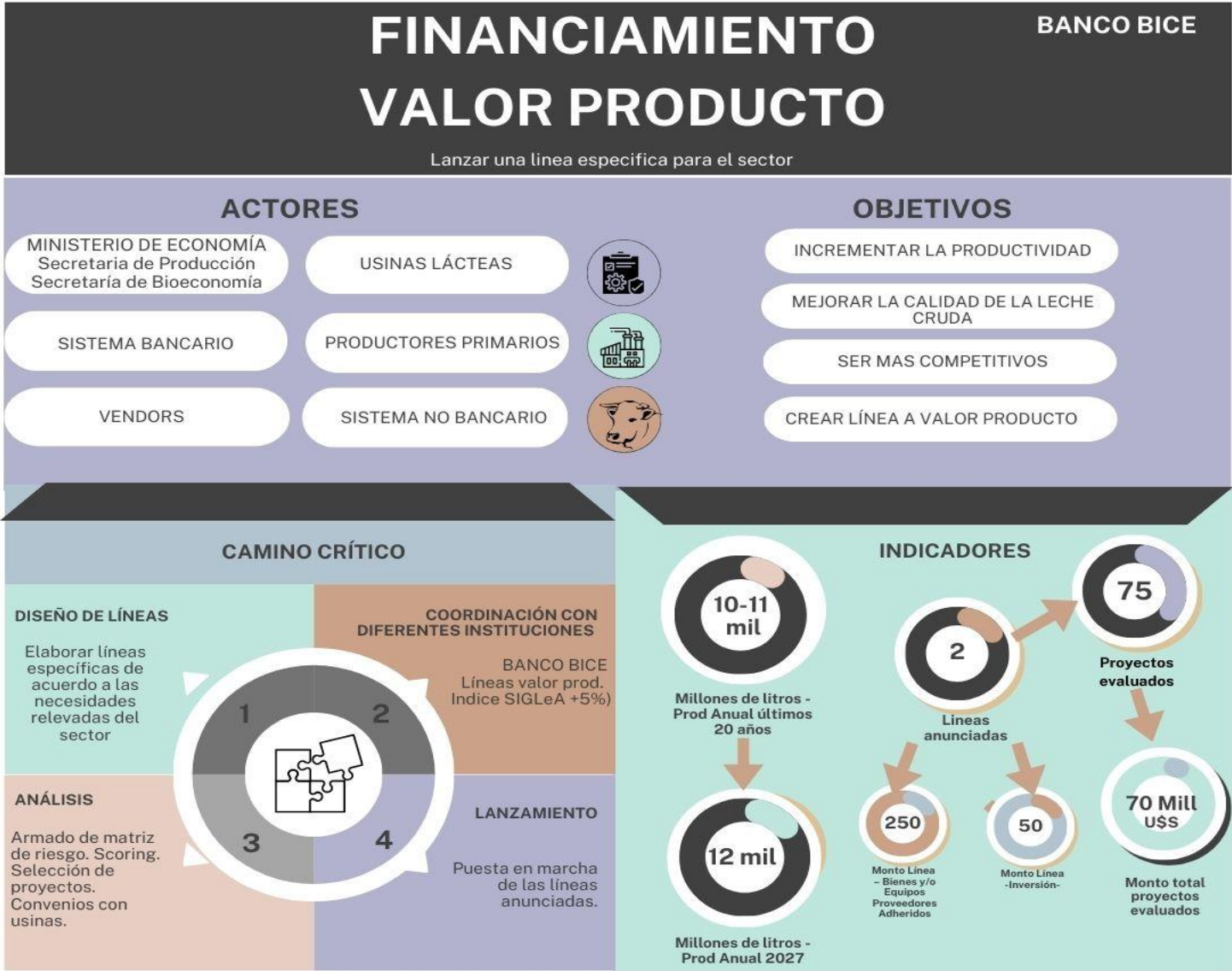

Incrementar la inserción internacional

Desburocratizar la gestión administrativa

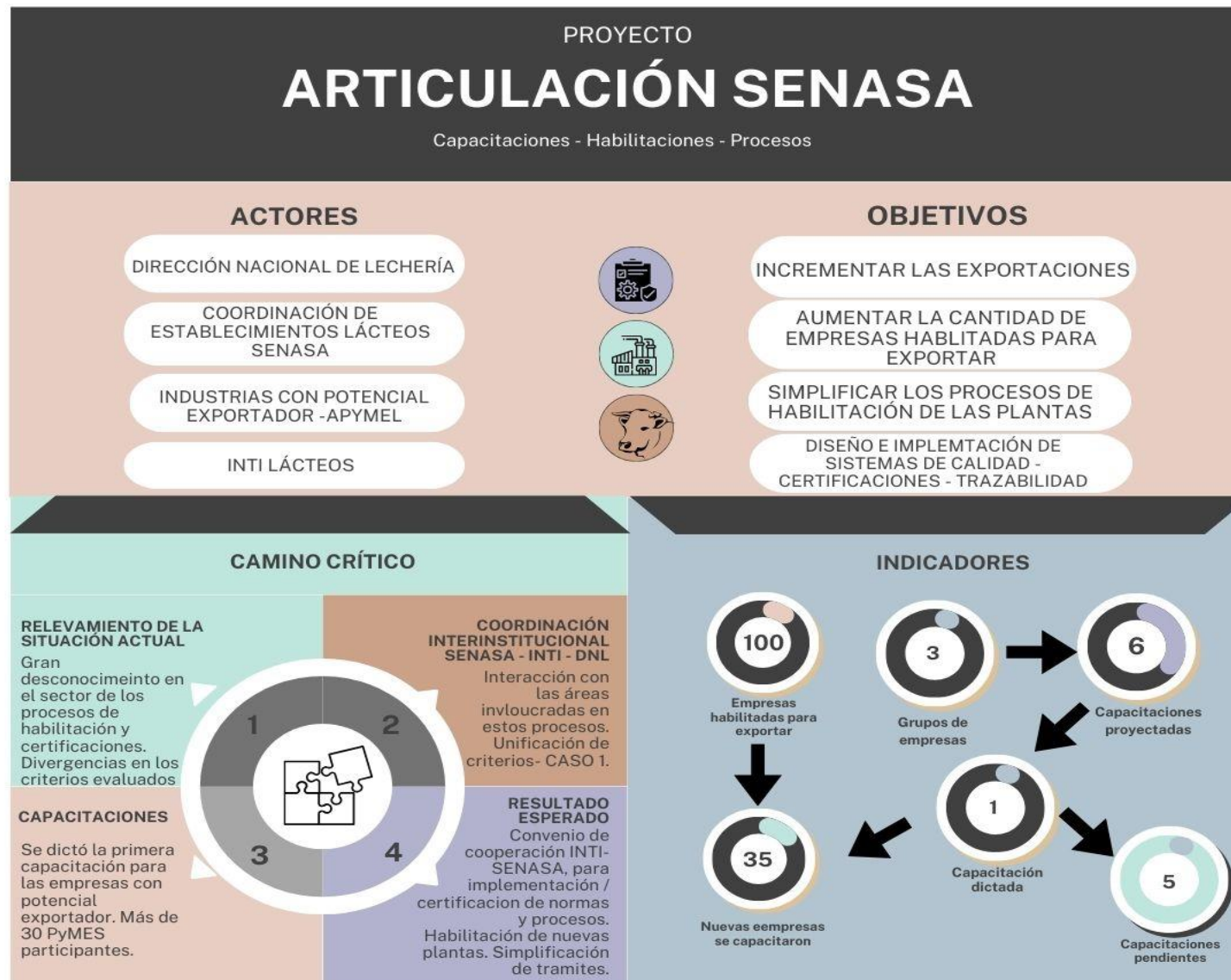

Mejorar la información aportada por la DNL

Desburocratizar la gestión administrativa

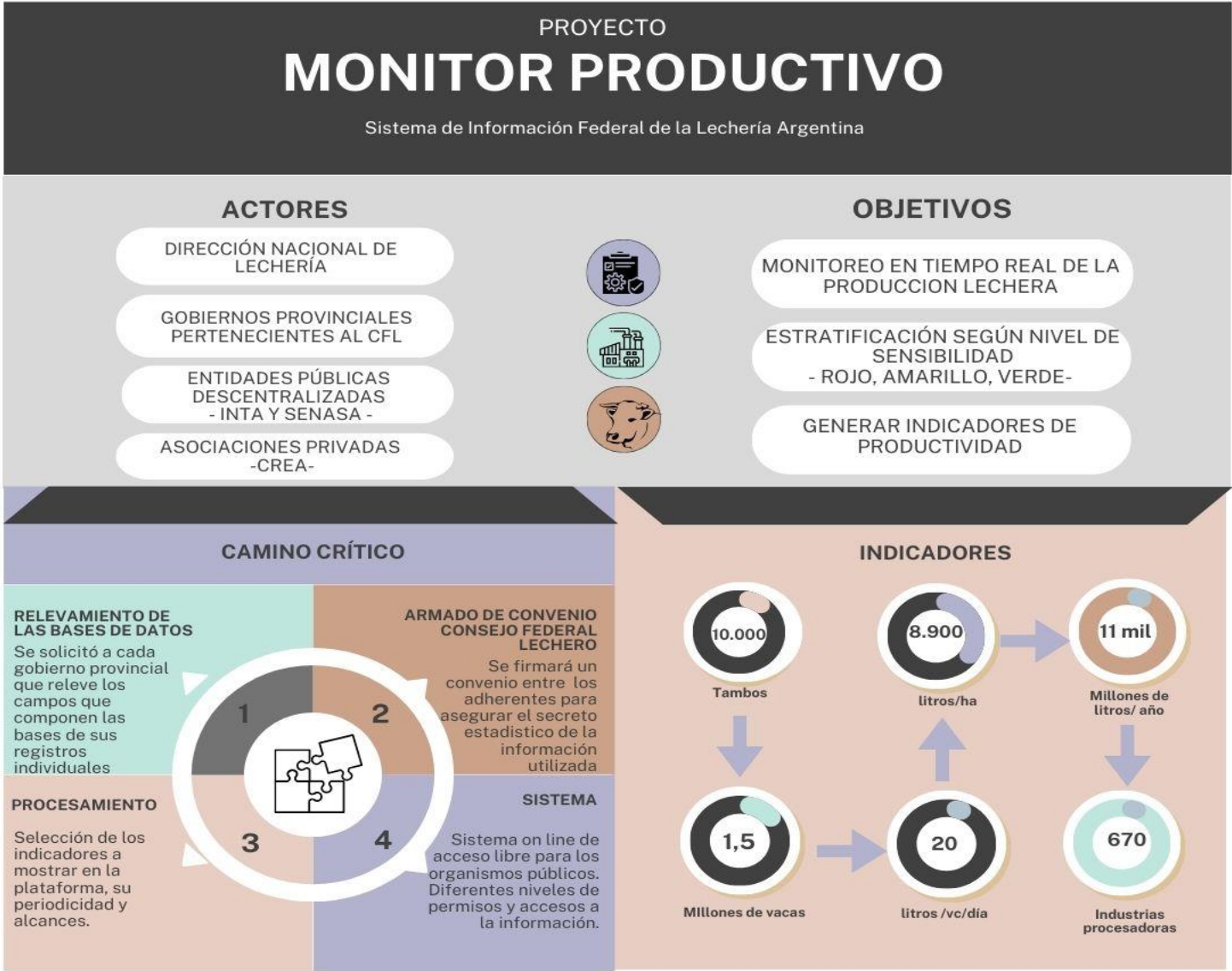

Desburocratizar
la gestión
administrativa



Desburocratizar
la gestión
administrativa

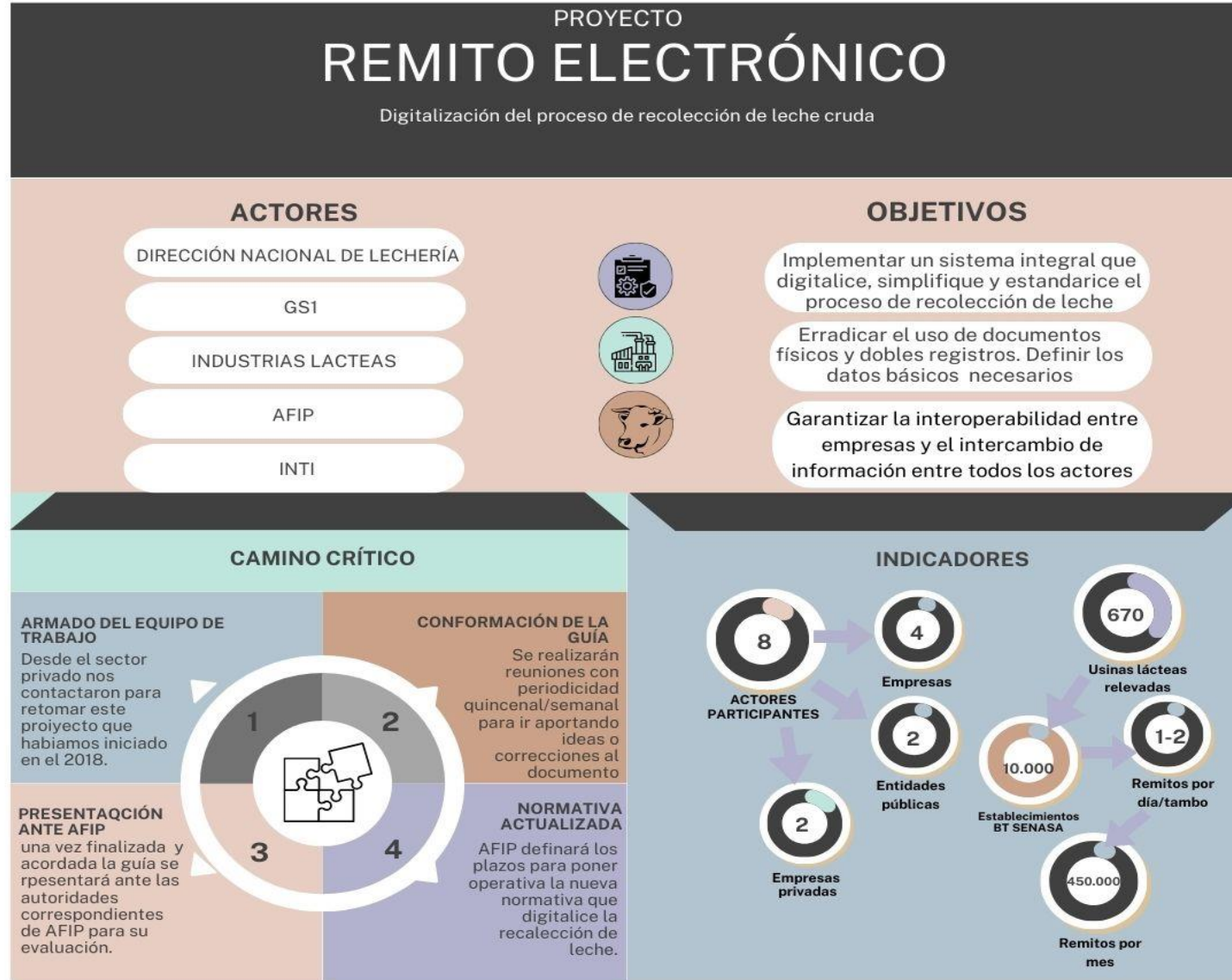

Mejorar la
información
aportada por la
DNL

Coordinar proyectos de mejora, trazabilidad y certificación

PROYECTO CASO 1

BPL, BPM, HACCP, Sistemas de Aseguramiento de Calidad
TRAZABILIDAD

ACTORES

DIRECCIÓN NACIONAL DE LECHERÍA

GOBIERNOS PROVINCIALES

IRAM - CONSULTORA PRIVADA

ACTORES PRIVADOS INTERESADOS

SENASA - INTA - INTI



OBJETIVOS

Adoptar un programa de Buenas Prácticas Lecheras y acceder a una Certificación de calidad

Presentar una herramienta de diferenciación y agregado de valor

incrementar su eficiencia productiva, con vistas a la exportación

CAMINO CRÍTICO

EVALUACION Y DIAGNOSTICO INICIAL

Se realiza una visita a los establecimientos (tambo e industria) para tener una evaluación inicial.

PLANIFICACIÓN DE MEDIDAS CORRECTIVAS

De acuerdo a lo encontrado se evalúan alternativas para corregir los devios a las normas BP, BPM y HACCP.

IMPLEMENTACIÓN DEL PLAN DE MEJORA

Se ejecuta la mejora seleccionada en el paso anterior

CERTIFIICA BPL Y CONDICIÓN I SENASA

Se procede a la auditoría final y posterior certificación IRAM 14400 para el tambo. SENASA otorga condición I a la usina.

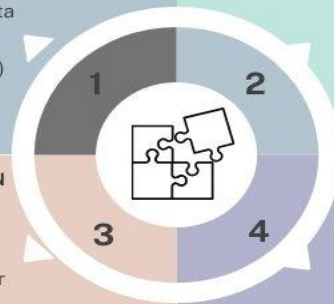

INDICADORES



Mejorar la información aportada por la DNL



Coordinar proyectos de mejora, trazabilidad y certificación

Precios de referencia pagados al productor Pn PANEL SIGLEA

4.847,89 \$ por KG SU Totales

Composición promedio (%)
Grasa Butirosa: 3,85 | Proteína: 3,48

Variación Interanual: +296,0% | Inter mensual: +4,0%

PRECIO POR PROVINCIA

BUENOS AIRES	4893,30
CÓRDOBA	4911,04
ENTRE RÍOS	4820,07
LA PAMPA	4688,21
SALTA	5647,77
SAN LUIS	4864,77
SANTA FE	4738,77
SGO DEL ESTERO	4636,14

PRECIO POR CUENCA

BUENOS AIRES	5173,35	CÓRDOBA	4633,78
ABASTO NORTE	4877,11	SUR	5109,66
ABASTO SUR	4877,11	NORESTE	4755,04
OESTE	4678,68	VILLA MARIA	4949,00
MAR Y SIERRAS	4881,08		
SANTA FE		ENTRE RÍOS	
CENTRO	4703,69	ESTE	5282,05
SUR	4896,87	OESTE	4563,64

VER MAPA DE CUENCAS

PRODUCCIÓN NACIONAL

704 M Marzo 2024

Producción Nacional Anual en millones de litros por trimestre (2018 - 2024)

Variación Interanual acumulada (prod. diaria): -14,9% ene-mar 2024/23

Variación Inter mensual (prod. diaria): -3,9% mar 2024 / feb 2024

Variación Interanual (prod. diaria): -14,4% mar 2024 / 23

VER DATOS PRODUCCION

Variación Elaboración Industrial

-1,3% Mar 2024 / 23

Utilización de la Capacidad de recibo

34,6% Mar 2024

Variación Existencia LPE

-18,8% Mar 2024 / 23

Evolución de las existencias

Leche en polvo entera y semidescremada | Quesos duros y semiduros | Leche en polvo descremada

Leches fluidas: -19,6% | Leches en polvo: -30,4% | Mercado Interno Variaciones de Ventas Internas Ene-Mar 2024 / 23: -10,4% | Quesos: -10,4% | Otros productos: -19,5%

Pn PANEL SIGLEA

354,87 \$ por litro 0,40 US\$ por litro

Variación Interanual: +297,0% | Inter mensual: +7,0%

PRECIO POR PROVINCIA

BUENOS AIRES	368,88
CÓRDOBA	353,54
ENTRE RÍOS	350,23
LA PAMPA	349,42
SALTA	376,66
SAN LUIS	353,46
SANTA FE	343,70
SGO DEL ESTERO	332,41

PRECIO POR CUENCA

BUENOS AIRES	385,32	CÓRDOBA	338,04
ABASTO NORTE	356,96	SUR	364,87
ABASTO SUR	367,27	NORESTE	340,30
OESTE	367,27	VILLA MARIA	368,09
MAR Y SIERRAS	375,98		
SANTA FE		ENTRE RÍOS	
CENTRO	342,08	ESTE	367,65
SUR	360,84	OESTE	339,62

VER MAPA DE CUENCAS

ESTRATIFICACIÓN LITROS DÍA - ESTABLECIMIENTOS COMERCIALIZADORES DE LECHE

NACIONAL Prod. Prom. Tambor/día: 2.309,31 lts

BUENOS AIRES: 0-3000: 1.201,37 | 3000-6000: 4.215,04 | MAS DE 6000: 11.404,19

CÓRDOBA: 0-3000: 1.282,71 | 3000-6000: 4.128,77 | MAS DE 6000: 11.382,84

ENTRE RÍOS: 0-3000: 897,74 | 3000-6000: 4.133,20 | MAS DE 6000: 10.785,86

LA PAMPA: 0-3000: 1.370,81 | 3000-6000: 3.856,88 | MAS DE 6000: 16.736,80

SANTA FE: 0-3000: 1.539,83 | 3000-6000: 4.028,04 | MAS DE 6000: 16.488,32

SANTIAGO DEL ESTERO: 0-3000: 912,83 | 3000-6000: 3.825,87 | MAS DE 6000: 9.698,32

MERCADO EXTERNO

Enero - Marzo 2024

99.0417 TNS vs. Ene - Mar 2023: +6%

668,6 Mill. de lts equiv. vs. Ene - Mar 2023: +6%

Exportaciones por producto (Tns) | Exportaciones por producto (USD)

Destinos (Tns 2024 / vs. Ene - Mar 2023):
Brasil: 39.990 (+9%) | México: 18.203 Tns (+56%)
Argentina: 8.102 Tns (+20%) | China: 4.685 Tns (-3%)

Principales destinos por producto (Tns):
Leche en polvo entera: Argentina (42%), Brasil (2%), Chile (2%), Colombia (2%), Ecuador (2%), España (2%), Francia (2%), Alemania (2%), Italia (2%), México (2%), Otros (2%)
Suero: China (37%), Brasil (32%), Argentina (10%), India (10%), Filipinas (10%), Otros (10%)

EVOLUCIÓN DE PRECIOS LITROS / SÓLIDOS

VER SERIES DE PRECIOS

Se indica el precio promedio correspondiente a la leche que cumple con los parámetros establecidos para la "Leche de Referencia" estipulados en el Artículo 9° de la Resolución 229-E/2016 del ex Ministerio de Agricultura.

BUENOS AIRES: Prod. Prom. Tambor/día: 3.695,06 lts

CÓRDOBA: Prod. Prom. Tambor/día: 2.500,02 lts

ENTRE RÍOS: Prod. Prom. Tambor/día: 1.478,52 lts

LA PAMPA: Prod. Prom. Tambor/día: 2.043,00 lts

SANTA FE: Prod. Prom. Tambor/día: 1.790,20 lts

SANTIAGO DEL ESTERO: Prod. Prom. Tambor/día: 963,04 lts

USD 354,7 Millones vs. Ene - Mar 2023: -5%

Destinos (Mill de USD 2024 / vs. Ene - Mar 2023):
Brasil: 145,4 (-1%) | México: 62,7 (+44%)
Argentina: 33,1 (+24%) | Estados Unidos: 10,6 (+0,4%)

Mozzarella: Argentina (3%), Brasil (7%), Chile (1%), Colombia (1%), Ecuador (1%), España (1%), Francia (1%), Alemania (1%), Italia (1%), México (1%), Otros (1%)

Quesos de pasta semidura: Chile (5%), Brasil (10%), Argentina (10%), Australia Sudeste (10%), México (10%), Otros (10%)

PRECIOS PAGADOS AL PRODUCTOR SEGUN TIPIFICACIÓN LÁCTEA*

	A		B		C		D		E		Tipos	Extrato	Fatiga	
	Sup.	Prom.	Inf.	Sup.	Prom.	Inf.	Sup.	Prom.	Inf.	Sup.	Prom.	Inf.	SPC	ROC
1	447,50	393,60	314,86	436,84	390,55	336,32	441,34	389,30	328,43	446,85	376,37	321,71	Menos de 50	Menos de 203
2	399,14	371,55	323,36	378,56	356,07	320,81	376,06	362,75	324,70	381,93	354,00	315,67	Menos a 100	Entre 200 y 300
3	397,49	360,22	328,96	380,90	359,74	317,65	382,47	351,03	311,73	374,18	347,34	316,62	Mayor a 100	Entre 300 y 400
4	387,90	350,15	326,58	392,64	364,11	324,54	389,89	360,65	320,81	384,21	348,51	316,19	Mayor a 100	Entre 400 y 800
5	409,99	355,51	249,51	414,57	358,47	294,71	412,73	365,51	298,35	390,40	349,82	304,11	Mayor de 100	Mayor de 800

*Los precios publicados surgen del promedio del básico + bonificación de calidad por estrato + el promedio de bonificación comercial ponderados por litro. Los precios superiores corresponden al 20% más alto de ese estrato y el menor al 20% más bajo de cada estrato.
**Los parámetros higiénicos son fijos, los composicionales varían por mes.

Balance lácteo

Enero - Mar 2024 - Millones de lts equiv.

PRODUCCIÓN: 2.224 | EXPORTACIÓN: 669 | IMPORTACIÓN: 14 | CONSUMO INTERNO: 1.778 | EXISTENCIAS: -207 | PARTICIPACIÓN EXPO: 30%

estadisticaslecheria@magyp.gob.ar

Tableros de Comando Sectorial

MUCHAS GRACIAS POR SU ATENCIÓN

https://www.magyp.gob.ar/sitio/areas/ss_lecheria/

- SMALCONADA@MAGYP.GOB.AR
- LECHERIA@MAGYP.GOB.AR
- ESTADISTICASLECHERIA@MAGYP.GOB.AR