



CLIENTE

MOLINOS TASSARA S.A.

PRODUCTO

HARINA DE TRIGO 000 - LA PORTEÑA - 25 KG

N° CLIENTE

493

N° ARTICULO

9

MEDIDAS DEL ENVASE

A

490

F

140

L

590

PLIEGO EXTERIOR

PAPEL KRAFT MARRÓN

COLORES

ROJO

N/A

N/A

N/A

CODIGO DE COLOR

RO.0019

.

.

.

OBSERVACIONES

CST REV 4 T2 - 09/11/2018 - 03 ENVASES CARAES S.A. - WWW.ENVASESCARAES.COM.AR

DEPTO. DE DISEÑO Y DESARROLLO
WWW.ENVASESCARAES.COM.AR

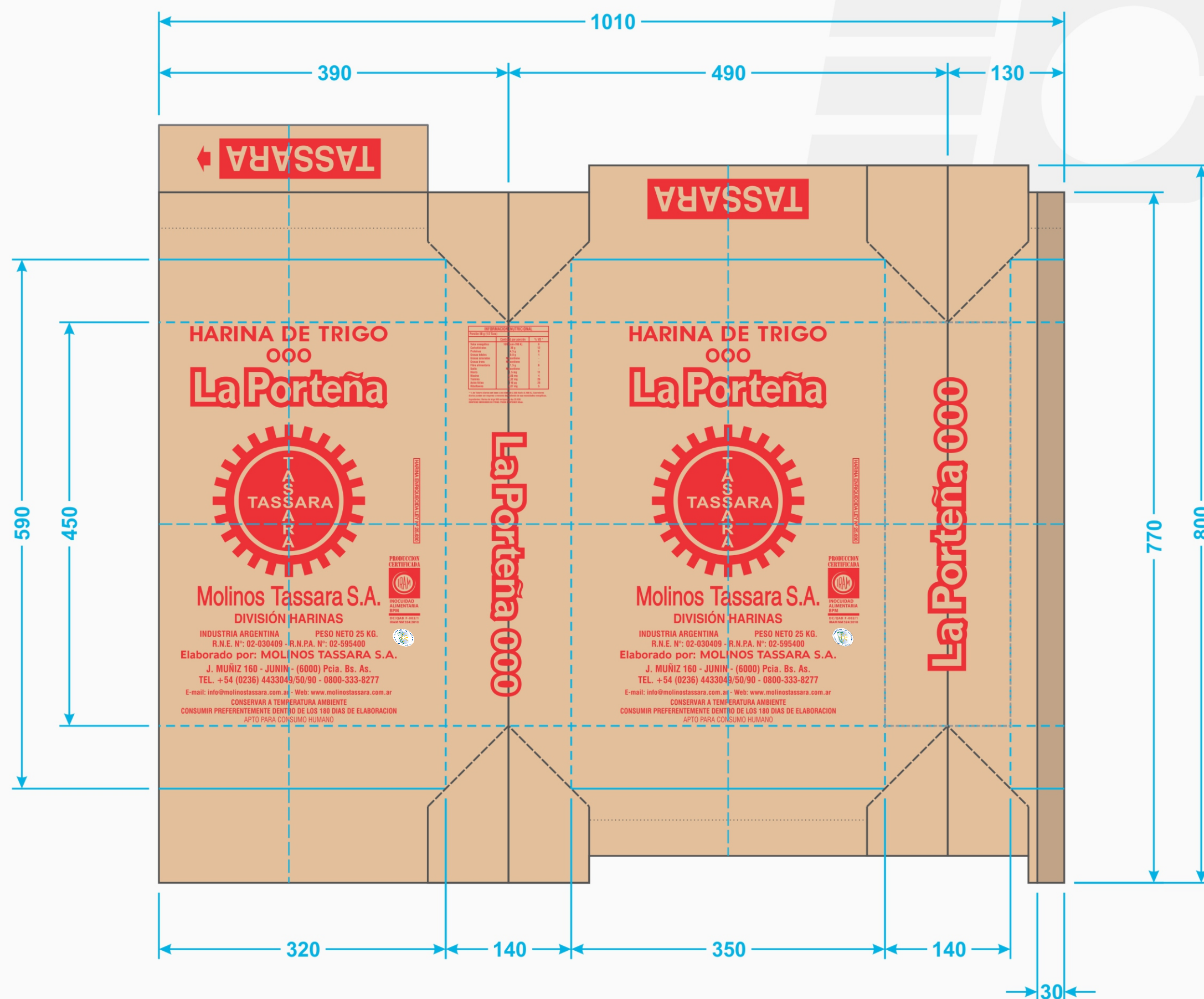

ELEMENTOS AMPLIADOS



TASSARA

Molinos Tassara S.A.
DIVISIÓN HARINAS

HARINA DE TRIGO
000

La Porteña

PRODUCCION
CERTIFICADA



INOCUIDAD
ALIMENTARIA
BPM

DC/QAB F-002/1
IRAM NM 324:2010

INDUSTRIA ARGENTINA PESO NETO 25 KG.
R.N.E. N°: 02-030409 - R.N.P.A. N°: 02-595400
Elaborado por: **MOLINOS TASSARA S.A.**

J. MUÑIZ 160 - JUNIN - (6000) Pcia. Bs. As.
TEL. +54 (0236) 4433049/50/90 - 0800-333-8277
E-mail: info@molinosassara.com.ar - Web: www.molinosassara.com.ar
CONSERVAR A TEMPERATURA AMBIENTE
CONSUMIR PREFERENTEMENTE DENTRO DE LOS 180 DIAS DE ELABORACION
APTO PARA CONSUMO HUMANO

Ingredientes: Harina de trigo 000 enriquecida ley 25.630.
CONTIENE DERIVADOS DE TRIGO. PUEDE CONTENER SOJA.

HARINA ENRIQUECIDA LEY N° 25.630

INFORMACION NUTRICIONAL		
Porción 50 g (1/2 Taza)		
	Cantidad por porción	% VD *
Valor energético	169 Kcal=708 Kj	8
Carbohidratos	36 g	12
Proteínas	4,5 g	6
Grasas totales	0,8 g	1
Grasas saturadas	No contiene	-
Grasas trans	No contiene	-
Fibra alimentaria	1,5 g	6
Sodio	No contiene	-
Hierro	1,5 mg	11
Niacina	0,65 mg	4
Tiamina	0,32 mg	26
Acido fólico	110 µg	28
Riboflavina	0,07 mg	5

* % de Valores diarios con base a una dieta de 2.000 Kcal u 8.400 KJ. Sus valores diarios pueden ser mayores o menores dependiendo de sus necesidades energéticas.

FRENTE

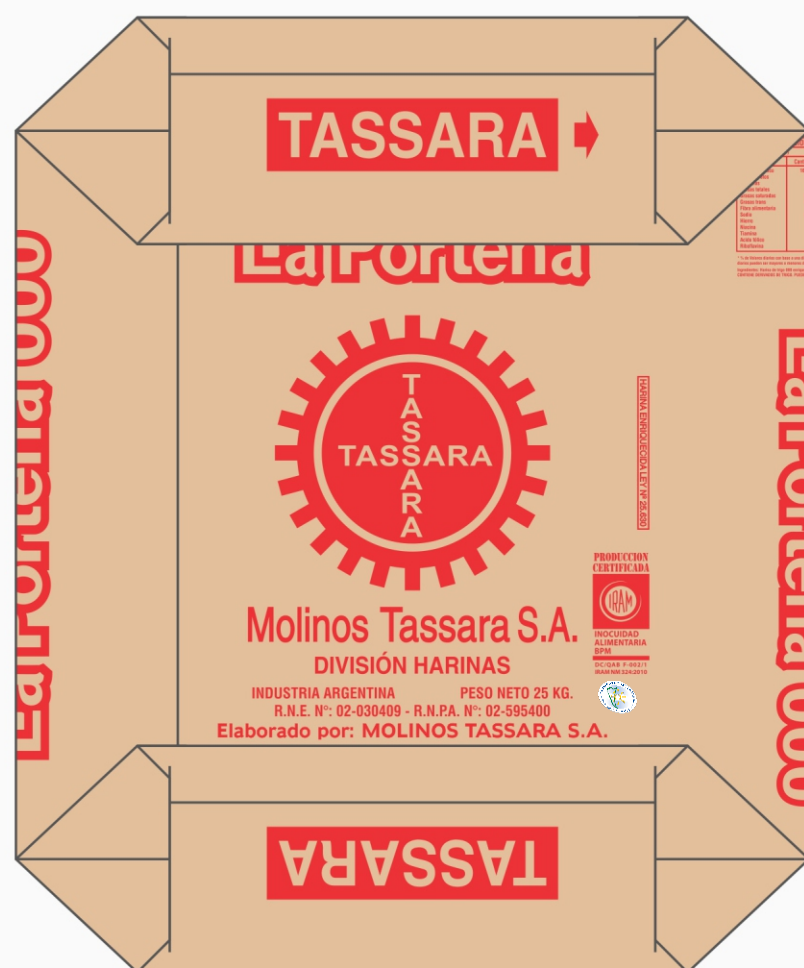

DORSO





República Argentina - Poder Ejecutivo Nacional
2020 - Año del General Manuel Belgrano

Hoja Adicional de Firmas
Ficha Técnica

Número:

Referencia: Propuesta de la forma que se exhibirá el Sello en el rótulo

El documento fue importado por el sistema GEDO con un total de 2 pagina/s.